

# わだち

WA  
DA  
CHI

354

2018  
夏

CONTENTS

02

巻頭特集

これからの「働く」を考える

日野の変化 気づいていますか？

06

みなさん、この顔知ってますか!?

組合役員紹介

執行委員・支部紹介

08

LIFE PLAN Vol.1

これからのライフプラン、描けてますか!?

各支部 イベント報告

14

全支部合同

全支部合同行事「潮干狩り」

16

本社・日野支部

マス釣り

他労組訪問:武部鉄工所労働組合

他労組意見交換会:ヤマハ発動機労働組合

18

羽村支部

ライオンキング観劇

UD労働組合女性ミーティング外部研修

20

新田支部

ふれあいフェスティバルinおた

元気いっぱい新田の夏

FOH文体マス釣り大会

22

古河支部

自動車総連による古河工場見学会

ダイハツ労働組合との意見交換会

いすゞ労働組合との意見交換会

はまぐち参議院議員 古河支部視察懇談会 等

24

居酒屋てっちゃん

今夜の一品

26

こちら情宣局

27

WEB投稿開始 わだちクイズ



ホームページもご覧ください!

<https://www.crinpa.or.jp/>



日野自労組

ユーザー名(職番)パスワード(生年月日)

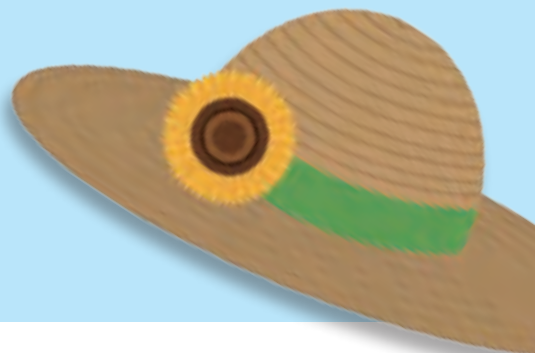

### 労使での議論により、次々と新しい制度が生まれています

#### ワーク・ライフ・バランスの実現



✓在宅勤務制度の導入  
離職せざるを得ない状況を解消し、在社時間にとらわれずに能力を最大限発揮できる環境づくりを行っています。

#### 意欲を持って働き続けられる環境の整備



✓海外勤務配偶者帯同休職制度  
グローバル化や、共働き世代の増加の中で、意欲高く働き続けられる環境づくりを行っています。

### 私たちの働き方も、変化します

#### 安心・安全で働きやすい職場の実現



✓トイレの増設  
✓暑熱対策の取組み  
モチベーションを維持し、安心、安全に、ストレスなく働ける環境づくりを行っています。

#### 育児・介護と仕事を両立



✓親族手当の見直し  
✓事業所内保育所の開設  
✓育児短時間勤務制度の改訂  
すべての組合員が、仕事と生活を両立できるような環境づくりを行っています。

#### 日野の変化の3つのポイント!

- Point 1 働き方と生き方の両立
- Point 2 働きやすさと生産性の両立
- Point 3 会社の幸せと個人の幸せの両立

自分たちがどう変わっていきたいか、  
1人ひとりの議論への参加がさらなる改善の鍵!

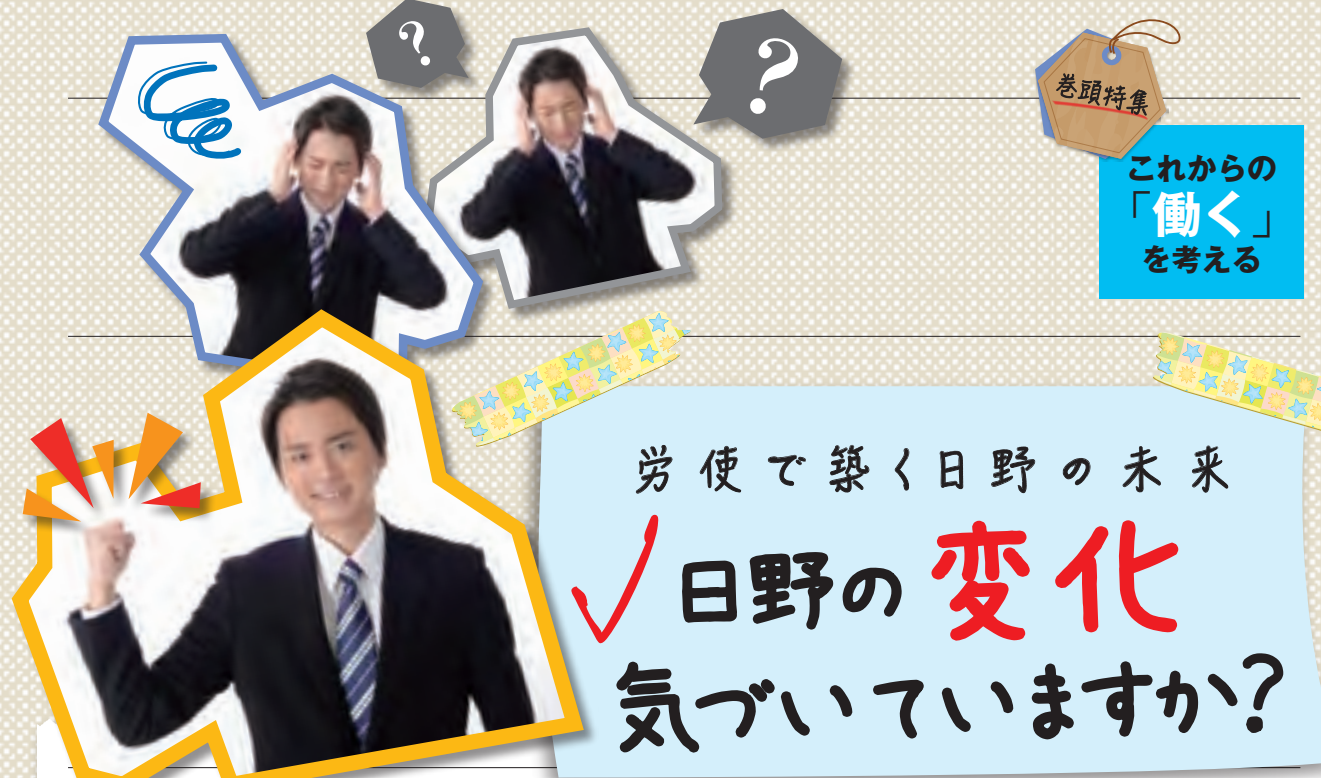

### 労使で築く日野の未来 ✓日野の変化 気づいていますか?

「特定の誰か」ではなく、「誰もがイキイキと」働くためにあるべき姿を目指した話し合いを定期的に行っています

「働き方改革」の本質を押しさえよう

日々、新聞やテレビのニュースで、「働き方改革」という言葉が聞こえてきます。その多くは、長時間労働問題をとり上げたものですが、真のゴールは、日本の未来の働き手が減少していく中で、生産性を維持、向上し、企業の存続発展を実現する（＝安心して暮らしを守る）ことにあります。そのため、何か一つの「正解」がある取組みではないのです。

答えがないから話し合いが重要に

一人ひとりに違った生き方、事情がある以上、理想の「働き方」は千差万別です。その中で、より良い「働き方」を目指していくためには、働く人達自身で話し合い、協力しながら、納得満足のいく環境を一緒に創っていく以外に方法はありません。これまで労働組合は、定期的な労使協議の場を設け、みなさんの声を伝えてきました。議論の更なる活性化のために、是非ご協力ください。

#### 目指す方向性

残業せずに仕事を終わられる  
各人が有休を意図的に取得できる  
各人の事情に合わせた制度利用  
誰もが自らの能力を存分に発揮している

**働き方改善 & 生産性の向上**

#### 誤った方向性

残業をできないようにする  
有休消化率を上げればよい  
世間水準に合わせて制度構築  
見せかけの働きやすさ

**働き方改悪 & 生産性の低下**

# 「良い会社」って何だろう

労働組合というインフラを活用してみませんか

「働き方」を変えるのは、みなさんの「ありたい姿」を思う気持ちです

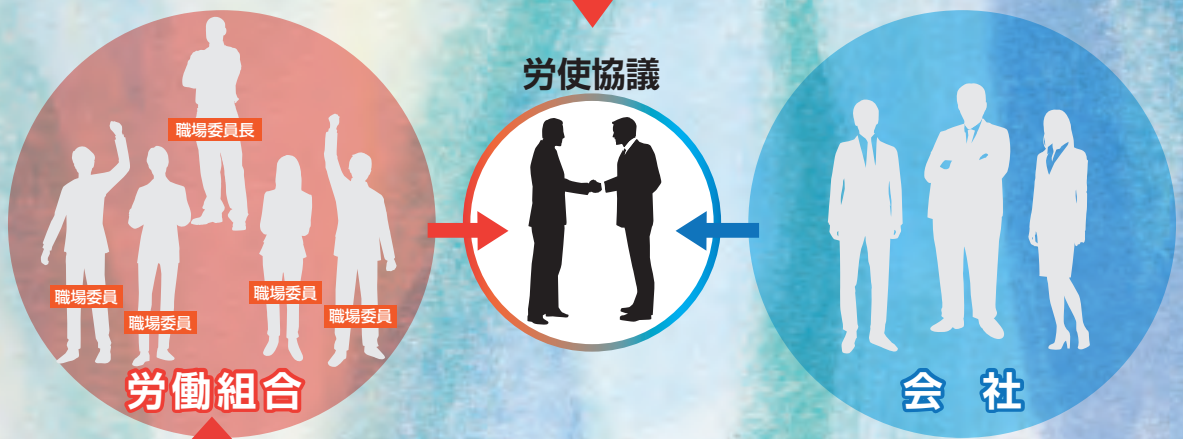

皆さんの代表として声を集め、課題を改善します

働きやすさ 充実感 夢 やりがい  
 問題 悩み 不安  
 不満 人間関係 要望  
 疲労

**あなたの職場の職場委員をご存知ですか？**

職場委員は、労使で議論を進めるために必要な情報を職場から集め、またその結果を皆さんに伝える重要な役割を担っています。

このたび労働組合では、職場委員向けマニュアルをリニューアルしました。

働く上で、暮らしていく上で、もし悩みや課題があれば、ぜひ自職場の職場委員に声をかけてみてください。一緒に、未来の日本を創っていきましょう！

**労使での建設的な話し合いにご協力ください**

労働組合では、皆さん一人ひとりの声をもとに、労使で様々な話し合いを行っています。各職場に職場委員を配置し、日常での世話役活動や、職場総会を通じて、一人ひとりの課題を集めています。

また、労使での建設的な話し合いに向けて、会社全体の状況を定量（数値）的に把握、チェックしていくために、定期的に組合員意見調査も行っています。

どちらにも、日野自動車をより良い会社にしていくために、春取りの場や、労使協議の場で、実際に活用されています。

是非、次回2018年度調査へも、ご協力をお願い致します！

# 決めるのも、創るのも、私たち

こんなこと、ありませんか？

「働き方」の問題は、会議室で起きているのではなく、現場で起きています。みなさんにとって本当に良い働き方は、会社が用意するものではなく、みなさんの「あれ？これってもっとこうできないの？」という声がヒントになるのです。

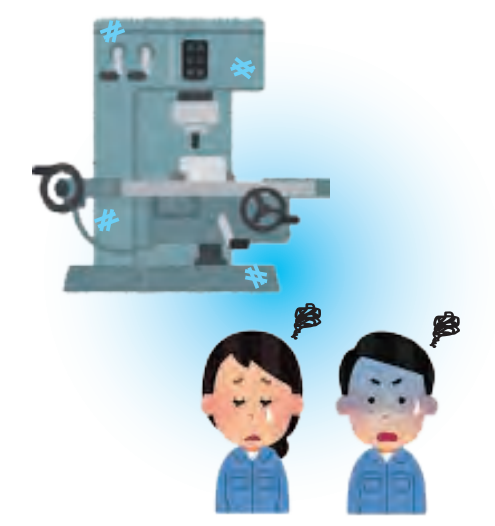

設備が古く、作業が思うように進まず、残業になってしまう



プライベートで予定を入れていたのに、急な休日出勤で中止になってしまった



これって自分だけかな？考えていることはあるけれど、誰に相談すればいいのか分からない



色々と制度があるのは知っているけれど、それを使っている人が周囲におらず使いづらい

はじまりは、小さな「あれ？」

いさらだけど、執行委員って何？

執行委員とは、組合員の代表として選出され、組合活動における意思決定機関を構成します。言ってみれば、国民に対する国会議員のような位置づけで、その仕事は様々な事柄におよびます。日野自動車労働組合では、支部制を敷いており、支部ごとの事情に応じた活動も行っているため、各支部ごとに支部執行委員をおいています。是非、顔と名前を憶えてくださいな!

みんなの代表!!

# 執行委員

みなさん、この顔知ってますか!?

## 組合役員紹介

+各支部

見かけたら、お気軽にお声がけください!!

本部

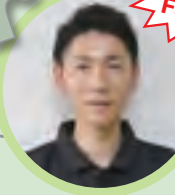

New Face

産業政策局  
伊達 直樹

年休・36協定を担当しています。年休を活用し、平日の空いたガルフ場で腕を磨いています。一緒にに行ける方募集中です。ワークライフバランスを大切に!

羽村支部

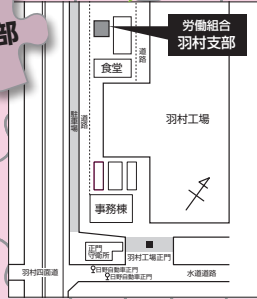

藤本 支部長  
小泉 副支部長  
羽村支部 (内線 82-2710)



担当区：1区  
羽村車体部  
技術課  
島村 和信  
組合員の声を本部と会社に届けます  
(内線 82-2332)



担当区：2区  
羽村組立部  
組立2課  
大竹 邦雄  
組合員の代表として、皆さんの声をしっかり伝えます  
(内線 82-2305)



担当区：3区  
羽村品質管理部  
検査監査課  
児成 雅夫  
組合員の代表として、個人の言葉を大切にします  
(内線 82-2534)



担当区：4区  
羽村機械部  
技術課  
鈴木 弘  
チームワークよく熟慮を持って皆と共に活動して行きましょう  
(内線 82-2380)



担当区：5区  
車両実験部  
予防安全実験室  
山口 和浩  
組合員さんの為に、もっと頑張っていきます  
(内線 82-2672)



担当区：6区  
羽村組立部  
技術員室  
広島 和紀  
趣味はシューティングが大好きです。組合活動も皆さんが楽しくなる様に頑張ります  
(内線 82-2251)

新田支部



川田 書記局員  
森 支部長  
原田 副支部長  
新田支部 (内線 83-4220)



担当区：1区  
新田工場トランスミッション製造部  
トランスミッション機械2課  
田邊 一  
組合員が充実した会社生活を送れるよう職場の声を届けます  
(内線 83-4887)



担当区：2区  
新田エンジン機械部  
中小型エンジン機械1課  
小堀 史郎  
組合員の「ワークライフバランス」が充実するように笑顔で努めます  
(内線 83-4661)



担当区：3区  
新田工務部  
工場管理室安全環境G  
早川 義博  
充実した生活の実現に向け組合員の声をしっかり聴いて、会社へ届けます  
(内線 83-4295)



担当区：4区  
新田工場デフ製造部  
小型アクスル製造課  
富岡 悟  
働きやすい職場環境に向け組合員の声を聞きあげます  
(内線 83-4152)

本社支部

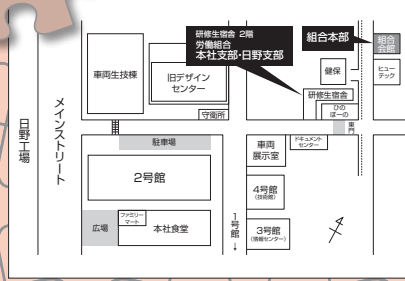

担当区：1区  
経理部  
原価管理室  
井口 道徳  
より良い職場環境を目指して、がんばります  
(内線 81-5141)



担当区：2区  
架装・特装部  
国内架装室 開発 G  
宇田 佳史  
働きやすい職場環境の実現を目指して頑張ります!  
(内線 81-4367)



担当区：3区  
製品開発部  
主2  
進藤 貴由  
安全で安心して働ける職場づくりを努めます!  
(内線 81-4852)



担当区：4区  
デジタル開発推進部  
総括・システムG  
杉本 均  
気軽に相談し合える職場となるよう頑張ります!  
(内線 81-5491)



担当区：5区  
品質保証部  
監査課  
小木田 等  
魅力ある職場づくりを目指し、皆で頑張ります!  
(内線 81-5455)



担当区：6区  
生産企画部  
生産・供給企画室  
岡村 秋生  
頑張ります!  
(内線 81-5656)



担当区：1区  
日野工場製造部  
小型デフ製造課  
中山 良二  
組合員とその家族の生活向上のために頑張ります!  
(内線 81-5854)

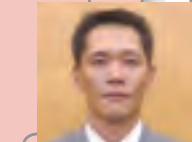

担当区：2区  
工機生技部  
工機課  
重信 俊幸  
自配り、気配り、思いやりで頑張ります!  
(内線 81-5838)



向山 副支部長  
本社支部・日野支部 (内線 81-5956)



遠藤 支部長



鈴木 支部長



# 「ココロ」と「カラダ」を支える「オカネ」



**豆知識** 急な出費に備えてますか?

**急な出費への備え 約60万円**  
給料3か月分あると安心です。  
(医療費、家電購入、旅行費用、引越し費用等)

**管理のしかた**  
毎月の貯金とは別に管理  
※いざという時に使うお金と、目的別の貯金は分けて管理することがポイントです。

**ろうきんの「マイプランカード」**  
貯蓄で備えるのが理想ですが、それでも足りない!という時は、高金利なローンを組まずに済むように**ろうきんの「マイプランカード」**を準備しておくのも手です。

**豆知識** 人生における三大資金

**教育資金 約1,000万円**  
※幼稚園~高校まで公立、大学が私立の場合

**住宅購入費用 約3,700万円**  
※分譲戸建住宅の場合

**セカンドライフ費用 1ヵ月 約22万円**  
※夫婦2人の場合



いまや、人生100年時代。  
これからのライフプラン、  
描けてますか!?

## 人生100年時代

| ライフイベント     | 就職   | 結婚  | 子ども   | マイカー   | 子の進学 小中高   | 住宅購入   | 子の進学 大学   | 子の独立  | 老後   |
|-------------|--|---|---|--|--|--|---|---|--|
|             | 平均 400 万   | 平均 50 万   | 平均 150 万  | 公立平均総額 400 万~<br>私立平均総額 1,500 万~   | 平均 3,700 万   | 250 万~ 500 万   | リフォーム<br>平均 300 万   | 介護費用平均<br>月 16 万  |  |
| <b>ろうきん</b> | ★将来に向け貯蓄を始めよう!給与天引きにすれば無理なく貯まります!<br>財形貯蓄<br>エース預金 | ★夢や希望の実現の為に早めの準備が肝心!<br>財形貯蓄<br>エース預金<br>★結婚資金に困ったら...<br>日野自動車提携フリーローン | ★教育資金貯蓄開始のタイミングです!<br>エース預金<br>★出産費用に困ったら...<br>福祉ローン | ★「ディーラーローン・残価設定型ローン」 「銀行ローン」 から、ライフスタイルや車購入に対する考え方を踏まえて比較・検討を!<br>カーライフローン | ★子どもの教育は部活・習い事・塾の費用など学費以外にも結構お金がかかるもの。余裕を持って備えよう!<br>住宅ローン | ★自己資金は購入価格の30%程度。<br>★購入時には諸費用も掛かります。<br>★無理なく返せる範囲での借り入れを!<br>住宅ローン | ★入学金や授業料だけでなく、引っ越しや、海外留学など、奨学金・教育ローンが役立ちます!<br>教育ローン                              | ★ライフスタイルの変化に合わせて、部屋を改装したり、定期的なメンテナンスでより長持ちさせるために。<br>リフォームローン | ★親の急な介護や入院で、一時的にお金が足りない...そんなときに!<br>福祉ローン           |
| <b>全労済</b>  | ★万一のけがや病気に備えよう!<br>こくみん共済<br>医療安心タイプ               | ★新居の保障も大事!<br>住みいる共済<br>★遺族補償もしっかり備えたい<br>こくみん共済<br>総合タイプ               | ★お子さま専用の総合的な保障を考えよう!<br>こくみん共済<br>キッズタイプ              | ★快適なカーライフを過ごすために<br>マイカー共済<br>自賠償共済  | ★他人に迷惑をかけたしまったときの保障に特約をプラスしよう!<br>住みいる共済<br>個人賠償責任共済       | ★マイホーム、自然災害にもしっかり備えたい!保障の見直しを!<br>住みいる共済                             | ★キッズタイプの満18才契約満了後は他タイプへの移行加入の時期です!<br>こくみん共済<br>キッズタイプに加入していると、健康状態にかかわらず移行加入できる! | ★保障期間満了による移行タイプへの更新、遺族補償の見直ししてますか?<br>こくみん共済                  | ★病気やケガ、加齢により将来介護が必要になったときに備えて<br>新 総合医療共済<br>終身介護プラン |

# 知っておくだけでも大事なこと



そんなあなたに、労働組合は**無料相談窓口**を用意しています

面談による相談(東京銀座)、電話相談、メール相談OK!  
株式会社 FP コンサルティング (担当: 平沢、塩見)

■ご利用は **0120-961-921** または **hino@fp-con.co.jp** まで  
(電話の受付時間: 平日10:00 ~ 18:00)

秘密厳守! 年間約400件対応! 相談内容や氏名等を会社・組合に報告されることはありません!

## 家族全員の不安、こくみん共済で解消!!

一人一人にあつかる安心。

### こくみん共済

個人型厚生年金・子ども型厚生年金・国民年金の共済・遺言執行  
個人型国民年金・国民年金の共済・個人型厚生年金の共済

| むねばぐなお子さまには  | 大黒柱のお父さんには  | 頑張るお母さんには   |
|--|---|---|
| <p>キッズタイプ<br/>15歳~14歳の誕生日まで<br/>1,600円</p> <p>キッズタイプ<br/>15歳~14歳の誕生日まで<br/>900円</p> <p>親が他人のものを盗ってしまったとき<br/><b>最高100万円保障</b> (補償1,000円)</p> <p>お子さまに多い怪我の療養や手術などのとき<br/><b>6.5万円保障</b> (補償100円)</p> | <p>専業主婦タイプ<br/>15歳~14歳の誕生日まで<br/>3,600円</p> <p>医療安心タイプ<br/>15歳~14歳の誕生日まで<br/>2,300円</p> <p>交通事故で死亡または重傷の傷がいが出たとき<br/><b>2,400万円を保障</b></p> <p>先進医療を受けたとき<br/><b>最高600万円保障</b></p> | <p>医療タイプ<br/>15歳~14歳の誕生日まで<br/>1,600円</p> <p>がん保障プラス<br/>15歳~14歳の誕生日まで<br/>1,400円</p> <p>子宮頸癌などの女性特有の病気の手術には<br/><b>1回につき6万円を保障</b></p> <p>がん(悪性新生物)と診断されたとき<br/><b>1回につき100万円を保障</b></p> |

詳しくはリーフレットをご覧ください。

●ここに記載されている内容は、共済商品の概要を説明したものです。

【お問い合わせ先】 全労済東京推進本部多摩支所 TEL:042-525-6031 渡邊・横地 全労済群馬推進本部太田支所 TEL:0276-61-3631 大元・星野  
全労済茨城推進本部つくば支所 TEL:029-846-1145 高橋

保障のことなら **全労済** 東京推進本部

# 「ココロ」と「カラダ」を支える「オカネ」

## 「ろうきん」「全労済」のフル活用のススメ

労働組合で「オカネ」に関するということ、会社に対し、賃金のベースアップを求める春取りのイメージが強いかもしれませんが。しかし、実は労働組合は、働くすべての人々のより良い暮らしを支えていくために、様々な取り組みを行っています。

例えば、前のページに載っていた、「ろうきん」も「全労済」も、もともとは働く人たち(労働組合とその組合員)が、「オカネ」に関する困ったことがあった際に、お互いに助け合うためにお金を出し合って設立した、「共済」を目的とする非営利組織です(たとえば、全労済では、「保険」に関わる事業を「共済」と呼びます)。

みなさんが働き始めてから、老後を迎えるまで、人生の様々な場面で、「ろうきん」と「全労済」は、一般に比べて手ごろな料金で、充実したサービスを提供しています。より良い暮らしを実現するためにも、是非ご活用をお勧めします。



## ライフイベントを強力バックアップ!

### 中央ろうきん商品とサービスご紹介

中央ろうきんには、様々な商品やサービスが揃っています。「ろうきん」組合員がライフプランに合わせたアドバイスを受けていただけますので、まずは、お気軽に「ろうきん」の職員へご相談ください。

- はたらく人の今と未来を応援する多彩な商品とサービスをご用意しています。
- 預金
- 融資
- 資産運用
- 各種サービス

組合や職場の先輩が「中央ろうきん」を勧めるワケ。それは、実際に利用してみて、「良かった」から。

うれしい声もぞくぞく!! まずは、まわりの先輩に聞いてみてください!!

- はたらく人の立場に立ってライフプランを提案してくれる!
- セブン銀行やコンビニ等のATMからも引出しできる。しかもATM引出し手数料がキャッシュバック!
- 安全経営だから、大切な資産を安心して預けられる。(2018年2月 格付機関R&Iによる格付け「A」を取得)

【お問い合わせ・ご相談は】

〈中央ろうきん〉八王子支店 TEL:042-642-4141  
西多摩支店 TEL:042-555-1311  
太田支店 TEL:0276-46-5171  
古河支店 TEL:0280-33-2400

**中央ろうきん**  
茨城・栃木・群馬・埼玉・千葉・東京・神奈川・山梨の店舗でお待たせしております。  
2018年9月1日現在

# 日野自動車福祉共済基金 葬儀支援サービス

新たな会費や  
制度加入手続きは  
不要です。

日野自動車福祉共済基金が会員のために取り入れた  
福利厚生サービスです。  
会員だけでなく、ご家族の方もご利用いただける制度です。

※記載のサービス内容は、2018年9月現在のものです。状況により変更となる場合がございます。

## ポイント 1 葬儀費用の負担を軽減

一般的な葬儀に欠かすことのできない品目やサービスを「基本セット」として  
全国平均40万円相当のものを低廉な価格でご提供いたします。

### ■ ご提供される基本セットの内容

- 祭壇
- お棺
- 寝台車
- 内、外装飾用品
- お位牌(白木)
- 枕飾り
- 会葬礼状(100枚)
- ご遺影(白黒) など

※式場使用料、会葬返礼品や飲食・料理などの接待費、寺院関係費、火葬料等は基本セットに含まれておりませんので、別途費用がかかります。  
※葬儀社や地域によって、基本セットの内容が異なる場合がございます。

### ● 対象者と基本セットご利用料金

※会員本人がご健在であれば何度でも使えます。

| 対 象 者 (ご葬儀の対象となる故人さま)                    | 基本セットご利用料金 (税別) |
|--|-----------------|
| ●会員本人、会員本人の配偶者 及び 扶養義務のある子女              | <b>無 料</b>      |
| ●(会員本人 又は 会員本人の配偶者) の両親                  | <b>18万円</b>     |
| ●(会員本人 又は 会員本人の配偶者) の祖父母                 | <b>24万円</b>     |
| ●(定年退職者本人 又は 定年退職者本人の配偶者) の両親・子女         | <b>30万円</b>     |
| 【特別適用】 ●(会員本人 又は 会員本人の配偶者) の兄弟姉妹、おじ、おば、孫 |                 |

「葬儀支援サービス」をご利用されますと、「各所属の会社名」従業員一同の名札で生花または花環が1基提供されます。

## ポイント 2 葬儀に関する不安を軽減

24時間365日、お電話1本で葬儀をご手配。

葬儀に関するお問合せや  
事前相談だけでもOK!!

●全国儀式サービスコールセンター 24時間・365日対応

0120-421-493

携帯電話にご登録ください。

ご利用の際は事前に左記の電話番号へご連絡ください。  
葬儀社とのお打合せ後のご連絡ではご利用になれません。

まず始めに、「日野自動車福祉共済基金」とオペレーターにお伝えください。

### “安心”全国ネットワーク

全国儀式サービスは全国の葬儀社ネットワークを組んでおり、北海道から沖縄まで  
厳選した約500加盟葬儀社、2,700を超える斎場施設で全国をカバー。  
離れて暮らすご家族のご葬儀依頼も可能です。

※加盟していない葬儀社やその直営斎場では、当制度はご利用になれません。

葬儀支援サービス制度の詳細や全国の加盟葬儀社・斎場検索は、全国儀式サービスのホームページをご覧ください。

全国儀式サービス 検索 制度の詳細閲覧にはパスワードが必要です。 ユーザー名: gishiki パスワード: 1\_top\_msg

制度運営 株式会社 全国儀式サービス TEL.03-3739-0755

日野自動車福祉共済基金会員、ご家族の皆様へ



# 介護の電話メール相談窓口 開設しました(無料)

費用は  
福祉共済基金が  
負担しています

「親の介護に不安を感じる」「祖父母の介護をしている親の健康が心配」など、  
高齢者になった家族の介護のこと、誰に質問したらよいのか迷ったら、相談窓口にご連絡ください。  
ベネッセシニアサポートの相談員が、高齢者介護に関するご相談、ご質問にお応えします。

## 相談の仕方

### ①相談の予約をしてください(電話またはメール)

電話予約受付時間: 月曜～土曜 9:00～17:00(日祝、年末年始を除く)

0120-344-455

オペレーターに「日野自動車福祉共済基金の電話相談希望」であること、ご希望の日時、  
お名前、ご連絡の取れる連絡先をお伝えください。

メール: [Work-Care@benesse-senior-support.co.jp](mailto:Work-Care@benesse-senior-support.co.jp)

(5営業日以内に返信されます)

### ②相談内容を電話やメール用シートでヒアリングいたします

### ③ご希望の相談日時(土、日、夜間含む)に、ご指定の連絡先へ相談員から電話がかかりますので相談してください

(対面相談をご希望の場合は別途ご相談に応じます)

一人で抱え込まず、  
お気軽にご相談ください



本相談制度のお問合せ先: 日野自動車福祉共済基金 本部事務局 (TEL: 042-586-5236)

・介護の電話メール相談窓口は、法人契約に基づき、(株)ベネッセシニアサポートが提供しています。  
・(株)ベネッセシニアサポートが相談者の同意を得て取得した個人情報は、本事業の実施の目的以外には使用致しません

日野自動車福祉共済基金



いっぱい採れたよ〜!!



金の貝殻を探し魚運から景品をGetしました〜

~予告!!~  
 今年もやります!  
 大人気恒例イベント「芋掘り大会」が昨年と同様、全支部合同で行われます!!  
 日時:2018年11月11日(日)  
 場所:日の出町 観光芋掘り農園

10月1日から募集開始  
 9月21日発行のロードIPR掲載



イベント報告①

ACTIVITY REPORT

全支部合同

# 潮干狩り

場所  
千葉県 牛込海岸

2018  
7/1  
Sunday

## 全支部合同行事 「潮干狩り」

毎年恒例、大人気の文体行事「潮干狩り」梅雨明けして大変蒸し暑い中、沢山の組合員とご家族のみなさんが参加してくれました。潮干狩りで楽しんでもらった後は海ほたるで休憩してもらい、とても楽しい一日になりました。

本社・日野支部バス9台  
 羽村支部5台  
 新田支部3台  
 古河支部1台  
 計18台で到着しました!



もらったよ〜



ビンゴでGet!



バスの中では、ビンゴ大会で盛り上がりました!

文体推進委員  
受付準備中。



お昼は「まい泉カツサンド」





2018

# 6/22 他労組訪問：武部鉄工所労働組合

場所  
厚木工場

今回は、本社支部・日野支部・古河支部の組合員で武部鉄工所労働組合の厚木工場へ訪問しました。訪問の内容としては、意見交換と工場見学を行いました。意見交換では工場は古いが4Sをしっかり行い品質不良と怪我を出さない職場づくりをしている事と熱中症対策について話し合いました。工場見学ではハウジングの加工工程とフレームのプレス工程を見ました。どちらも綺麗な現場でした。最後に、品質不良を出さない怪我をさせない職場をお互い作って行くことを確認して終わりました。ご安全に！



武部鉄工所の製品



マウンテングレの上は近々に発売予定のNIKEN後ろにはトヨタ2000GT



訪問したメンバーで記念写真

2018

# 7/6 他労組意見交換会：ヤマハ発動機労働組合

場所  
磐田工場

Friday 本社支部、日野支部、古河支部共同にてヤマハ発動機労働組合殿（静岡県磐田市）を訪問、2輪車（MT-07,09）とスノーモビルの工場とコミュニケーションプラザ（製品を展示している施設）を見学、双方から組合活動に対する意見を交換し親睦を深めました。工場内は撮影NGのため、コミュニケーションプラザの写真のみ記載しています。また、写真の解説がその筋の方向けのため、ご容赦願います。

磐田工場は広大な敷地に建物がいっぱいあり、見学させて頂いた建屋には3本のラインがあり、1本は少量生産（当日は非稼働）、1本はMT-07と09の混在生産、1本は午前中にNIKEN（左写真中心部）を生産し午後からスノーモビルを生産していました。（7～9月のみの生産とのこと）コミュニケーションプラザ（以下CP）はバイク好きならツインリンクもてぎ内の施設と並んで一度は足を運んで頂きたいところです。入場は無料ですが、休館日は自動車総連カレンダーにほぼ準じています。（詳細はHPを確認下さい）また、CP前のお客様駐車場には小さな売店があり、Motorp関連の商品も置いてあり、好きな人には穴場かも。



k. ロバーツ（おやじ）のマシンの「レクtron」のステッカーで時代がわかる

イベント報告②

ACTIVITY REPORT

# 本社・日野支部活動報告

2018

# 7/22 Sunday

場所  
秋川国際マス釣場

## マス釣り

子供たちが夏休みになった最初の週末、本社・日野支部恒例行事「マス釣り」が行われ、近年稀に見る暑さのなか、約160名ほどの参加があり釣りを楽しみました。水温が高いため、魚のイキが良くない時間帯がありましたが、中には10匹以上釣り上げる参加者もいました！





2018  
7/6  
Friday

場所  
羽村工場  
(労組羽村支部)

**UD 労働組合  
女性ミーティング外部研修**

参加人数：日野労組 9人 UD 労組様 7人

意見交換会：  
女性比率や採用戦略・女性の働き方や職場環境・福利厚生・女性  
性の組合活動企画について話し合いました。

まとめ：  
自己紹介・昼食懇談で打ち解け、終始和やかな雰囲気でした。  
途中女性だけの意見交換会を設け、有意義な意見交換会が行わ  
れました。

スケジュール

- 11:10～ 開会挨拶・自己紹介(組合会議室)
- 11:30～ 昼食懇談(社員食堂)
- 12:30～ 意見交換会(組合会議室)
- 14:00～ 工場説明・見学(組立 SUV ライン)
- 15:30 終了



日野労組 松添局長(下段左)、山内局長(下段右)

イベント報告③  
ACTIVITY REPORT

# 羽村支部活動報告

2018  
7/22  
Sunday  
参加人数：73人

## ライオンキング観劇

憧れのミュージカル「ライオンキング」観劇に行ってきました。残念ながら劇場外は集合写真撮影制限、劇場内は全面撮影禁止でしたが、羽田空港内の洋風レストランでの食事と、劇場から出て来た参加者の満面の笑顔をGet!! ミュージカルの大迫力に加え、好音響で参加者全員が共に感動し素敵な一日となりました。

場所  
羽田空港・  
四季劇場[夏]



羽田は  
久しぶりだね!



空港内洋風レストラン



一緒に食べれば  
皆仲間



美味しい~

2018

7/10, 12, 17, 19

元気いっぱい新田の夏

Tuesday Thursday Tuesday Thursday

熱中症予防飲料水配布と栄養補助食品の無料配布を3会場にて実施、総勢3984名の方に提供し、たくさんのお礼・感謝のお言葉をいただきました。

場所 伊勢崎・新田食堂

伊勢崎食堂



新田第1食堂



新田第2食堂



場所 赤城山

2018

8/4

FOH 文体マ釣り大会

参加人数: 186人

FOH文体(3単組合同)マ釣り大会を実施しました。マ釣り・マスのつかみ取り・トウモロコシ焼・フランクフルト焼・かき氷・ジュース配布・塩焼きに・唐揚げ・登利平弁当配布・大抽選会と盛りだくさん。猛暑の中でしたが、総勢186名の参加者で大変盛り上がりしました。

マ釣りでは、大量・大物を夢見て真剣に釣りに専念



マ釣り大会参加者(186名)イチ・ニのサン...ハイ!最後に全員で記念写真(^\_^)

大抽選会、豪華商品ゲットに大満足



お客様限定(一部、大人の乱入あり?)マスカみ取り大会。必死に魚を追いかけるお客様とお客様以上にエキサイトし指示を出す親のマス争奪戦となりました。



イベント報告④

ACTIVITY REPORT

# 新田支部活動報告

2018

5/20 Sunday

「ふれあいフェスティバル in おおた」に出店

場所 大田市新田陸上競技場

①新鮮野菜の直売会 ②パリダカラリー車 乗車体験 ③日野グッズ販売とペーパークラフト工作体験を行いました。



人気商品は販売開始/時間で即完売に!



イベントにつき特別価格で販売に!



普段乗る事の出来ない車にスガオーイ!と感動の声も



親子連れに大好評でした!



開催予告

10月14日(日)新田工場にて開催される秋まつりに出店予定です。是非ともお立ち寄りください。

2018  
5/24  
Thursday  
15:00-15:30  
参加人数: 中執 2人 執行委員 4人

秋の交通安全運動  
(カーブミラー清掃)

場所  
名崎小学校付近



2018  
7/19  
Thursday  
11:30-13:00  
配布本数: 1145本

組合からの熱中症予防  
飲料水配布

場所  
食堂1階(出入口付近)



2018  
7/20  
Friday  
17:30-19:00  
参加人数: 19人 講師: 労働金庫 荻洲古河支店長代理

職場委員長・  
職場委員セミナー

場所  
防災センター2階  
(B・C会議室)



2018  
8/5  
Sunday  
5:30-7:00  
参加人数: 3人

ボランティア活動  
ごみ拾い

場所  
古河花火大会聖日・篠良瀬川



隔々まで  
ごみを拾う  
岡崎職場委員長

ごみ拾いに  
疲れ果てた  
寺島執行委員

2018  
8/3  
Friday  
15:30-16:00  
出席者: 原田副委員長・安谷屋副支部長  
防災センター1階 (応接室 2)

はまぐち参議院議員  
古河支部視察懇談会



イベント報告⑤  
ACTIVITY REPORT  
古河支部活動報告



2018  
5/25  
Friday  
13:30-16:30  
参加人数: 36人  
防災センター2階 (B・C会議室)



2018  
6/1  
Friday  
13:00-17:00  
参加人数: ダイハツ労組 11人 日野労組 7人  
防災センター⇒トントンキッズ⇒  
4206 会議室⇒工場見学

ダイハツ労働組合との  
意見交換会



2018  
6/19  
Tuesday  
14:00-16:30  
参加人数: いすゞ労組 20人 日野労組 5人  
防災センター⇒4206 会議室⇒工場見学

いすゞ労働組合との  
意見交換会

レシピカード No.5



砂肝とホウレン草のバター炒め

(2~3人前)

砂肝は焼き鳥だけじゃない!!  
バターで炒めて食う!

材料

- |        |       |              |     |
|--------|-------|--------------|-----|
| ●砂肝    | 8~10個 | ●バター         | 20g |
| ●ホウレン草 | 6株    | (切れてるバター2切れ) |     |
| ●しめじ   | 100g  | ●塩こしょう       | 少々  |

作り方

- 1 フライパンにバターを入れ砂肝を炒める  
\*砂肝全体の色が変わればOK、下味に塩こしょうを4振り程度入れる
- 2 |本|本にバラしたしめじを入れ炒める
- 3 5cm程度に切ったホウレン草を入れ、しなっとなったらOK
- 4 最後に味見をして薄ければ再度塩こしょうを加える

砂肝の下処理



その2

第1回目レシピ見て頂けたでしょうか?  
嬉しい事に応援メッセージが14通届き、数名の方は作ってみたら美味しかったと言ってくれました。  
これからも皆さんに愛されるレシピを投稿していきますので宜しくお願い!

それでは皆さん!居酒屋てっちゃん開店だよ!  
7月に仲間とのそうめんパーティーで冷汁を作りました。

すると冷汁が大好評で「わだち」に載せたらと言われたので急遽投稿する事にしました。なので、モツ系3品の予定でしたが2品にします。

1品目は「白モツさっぱりポン酢」です。湯がき時間が掛かりますが、その後が簡単に出来る一品です。

見た目と違い意外とさっぱりしていますし、モツの臭みがダメ!と言う人でもOK!  
続いて2品目は「砂肝とホウレン草のバター炒め」です。  
レシピにも書いていますが、砂肝と言うとすぐに思い浮かべるのが焼き鳥ではないので

しょうか?確かに焼き鳥屋で砂肝を食べると美味しいですよ。  
しかし砂肝はバターと凄く合うんですよ!  
それにホウレン草としめじですよ、もうたまりません!!

一度いや二度試す価値あり!!

お待たせしました。冷汁いきましようか!  
皆さんが今回の「わだち」を見る頃には季節はずれになってしまいかも知れませんが、来年までレシピを保管しておいて下さいね!  
この冷汁はそうめんを始め麺類だけでなくご飯にかけてもGoodです。

今回は労働組合の芋掘り大会で振舞っている「すいとん」を事細かく載せちゃいますが、食べてみたいと言う方は芋掘り大会に参加してみてください!  
それでは皆さん次回をお楽しみに!!

問い合わせ 労働組合羽村支部  
小泉まで(内線 82-2710)

レシピカード No.6



冷汁

(4~5人前)

味噌をベースとした麺つゆですが、味噌とごま・くるみのハーモニーを楽しめる汁です。麺類だけでなく、ご飯にも良く合う一品です。

材料

- |            |      |        |       |
|------------|------|--------|-------|
| ●味噌(赤・白好み) | 適量   | ●水     | 1ℓ    |
| ●玉ねぎ       | 中玉1個 | ●だし    | 少々    |
| ●万能ねぎ      | 3~4本 | ●すりごま  | 大さじ3杯 |
| ●しそ        | 10枚  | ●すりくるみ | 大さじ3杯 |
| ●きゅうり      | 2本   | ●塩     | 少々    |

作り方

- 1 鍋に1ℓの水を入れ、だしをとり、冷ます(鰹節を使うとベストだが、粉末でもOK)
- 2 玉ねぎはみじん切りにする
- 3 万能ねぎ・しそは細かくぎざむ
- 4 きゅうりはスライサーで丸型にスライスしボウル等に入れる  
・塩を小さじ1杯入れ、きゅうりがしんなりするまで揉む  
・つゆを軽く搾る
- 5 玉ねぎ・万能ねぎ・しそ・きゅうりを鍋に入れる
- 6 味噌を鍋の中で溶く(味見をし濃い口にする)
- 7 すりごま・すりくるみを加え完成

ポイント

- 出来上がった冷汁はそのままでも、冷蔵庫で冷やしてもOK  
そうめん・うどん・そばは勿論、ご飯に冷汁を掛ければ呑みのめに抜群!!  
\*本来はすり鉢の中で行うのですが、簡単にしたものです

レシピカード No.4



白モツ さっぱりポン酢

(5~6人前)

やわらかいモツの触感と調味料が  
実にマッチした今まで食べた事のない一品  
だと思います

材料

- |         |        |
|---------|--------|
| ●白モツ    | 500g   |
| ●万能ねぎ   | 3~4本   |
| ●もみじおろし | チューブ1本 |
| ●ポン酢    | 適量     |

作り方

- 1 モツを湯がく(沸騰してから15分/1回を3回)  
その後、モツをざるに入れ水分を切る  
\*少々時間が掛かりますがモツの臭みが消え、絶妙な食感になります
- 2 万能ねぎをぎざむ
- 3 ボウルにモツ・ねぎ・もみじおろし(チューブ1本)を入れポン酢をかけて和える  
\*ポン酢の量はお好みです

ポイント

- すぐ食べるのであれば上記ポン酢の分量でOKですが、数時間置くと味が馴染んで薄くなるので、そんな時はポン酢をお好みで追加して下さい

# わだちクイズ

## 「クロスワードパズル」

A~Fをならべかえて  
できることばは?

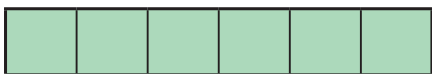

こちらのQRコードからも、わだちクイズの回答が投稿できます! もし、問題がむづかしくて答えが出せない時は、アンケートだけでも回答いただくと嬉しいです!

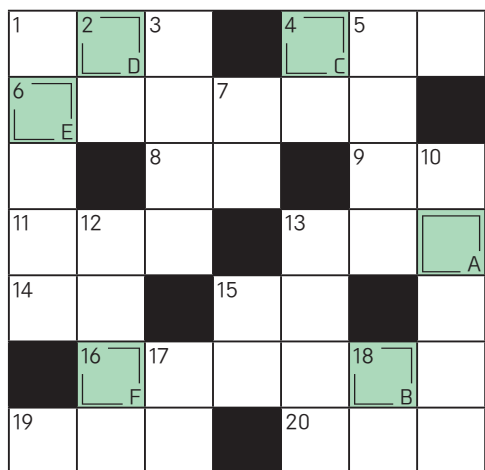

### 【ヨコのキー】

- 1 困っているなら、ぼくが——になるよ。
- 4 泳げなくても、これがあれば安心。
- 6 マヨネーズだけ? サラダにはこれでしょ。
- 8 おすもうさん、甘いからって、なめないでね。
- 9 チャイムを押したけど誰も出ないね。
- 11 シックスとエイトのあいだにある数字。

- 13 「びょうぶ」の本来の使用目的は?
- 15 沖繩には、多くのこれが集中しています。
- 17 思わせぶりなことで、——な人だね。
- 19 羽衣(はごろも)を別の読み方で……。
- 1 動いているのは天ではなく地球、という説。
- 2 英語では、「he」です。
- 3 すご腕なんです。——弁護士。
- 4 プロ選手は、これも実力の内です。
- 5 ゆるキャラって、たいていこれを着ています。
- 7 やっと秋が来た! 秋もこれのひとつです。
- 10 長さが少し足りません。
- 12 大統領の側近など、有能な人物。頭脳。

- 13 夜勤に備えて、これを少しとりました。
- 14 友人、同伴の人。
- 15 気取っちゃって、イヤなヤツだね。
- 16 晴れの日だから、一着しかないこれを着ました。
- 19 フォアグラ、キャビア、からすみなど。
- 20 あなたの祖先が、一目でわかります。

正解者の中から抽選で 20 名の方に記念品を差し上げます。

応募方法 応募用紙(コピー可)に答えを記入の上、組合委員経由又は直接労働組合まで  
みなさんのご応募お待ちしております  
締切り 2018年10月31日(水)

わだち・Roadに関するご意見・ご感想、面白かった(良かった)記事、今後企画してもらいたい事、紹介したいお店、その他組合に期待すること等があれば、ご記入をお願いします。

|    |    |   |       |
|----|----|---|-------|
| 支部 | 区  | 部 | グループ課 |
| 職番 | 氏名 |   |       |



「わだち Vol.353」にて皆さんから頂いたご意見・ご感想を紹介いたします。ご意見・ご感想は今後発行される「わだち」、また内容によっては組合活動への参考とさせていただきます。

(注) 内容が類似しているものは集約し掲載しました。

| 企画                             | 皆さんから   | 情宣局より   |
|--------------------------------|---|---|
| わだちクイズ                         | <ul style="list-style-type: none"> <li>●(ナンプレ) 家族でやり、途中意見がわかれたり、難しかったですが楽しくできました。</li> <li>●今回のナンプレは比較的簡単でした。競争率は高そうですね。その他、難問待っています。など、わだちクイズに関するコメントが 8 件寄せられました。</li> </ul>  | <ul style="list-style-type: none"> <li>◀ナンプレを初めて挑戦したり、「難しかった」「簡単だった」等、みなさんわだちクイズを楽しみに挑戦していただいているみたいですね。ご家族での団楽や、昼休みのリフレッシュに役立ててうれしいです。</li> </ul>                           |
| 居酒屋でっちゃん 今夜の一品                 | <ul style="list-style-type: none"> <li>●新連載の居酒屋でっちゃん今夜の一品。飲むのが大好きな私には大変参考になります!!今後も楽しみにしております。</li> <li>●居酒屋でっちゃん様。炒り枝豆を妻に作って出したら「甘くて香ばしくて美味しい」と喜ばれました。有難う御座います。</li> <li>●その他、新連載「居酒屋でっちゃん今夜の一品」にコメントが 14 件寄せられました。</li> </ul> | <ul style="list-style-type: none"> <li>◀私も、3品すべて作ってりましたが、簡単で美味しかったですよ。ぜひ、挑戦してみてくださいね。まだまだ、ネタをいっぱい持っているそうなので、今後の連載も期待してくださいね。これからも、季節にあった一品を紹介する予定なので楽しみに!</li> </ul>        |
| LIFEPLAN Vol.0                 | <ul style="list-style-type: none"> <li>●ライフプランの見直しをしたいと思います!!お気軽に相談窓口へ……。とありますが……。なかなかお気軽にできないのですが……</li> </ul>   | <ul style="list-style-type: none"> <li>◀今回のLIFEPLANでも見直しのきっかけとなるように、ライフイベントを軸に人生で必要なお金を紹介してみました。「ろうきん」「全労済」のフル活用をはじめ「無料お金相談(FPコンサルティング)」でお金の相談もできます。ぜひ活用してください!!</li> </ul> |
| 巻頭特集 「2018 春の取り組み その中身、お伝えします」 | <ul style="list-style-type: none"> <li>●今回も組合活動内容がよく伝わる内容で、春の取り組み交渉のことがよくわかりました。</li> </ul>   | <ul style="list-style-type: none"> <li>◀春の取り組み中は、「ロード」「春取りニュース」等でタイムリーに情報を伝えてきましたが、実際に皆さんの意見や思いを春の取り組みとして議題にあげ、労使で議論を行い結果として様々な制度の実現につながっていることが伝わっていたらうれしいです。</li> </ul>    |
| 各支部 文体イベント報告                   | <ul style="list-style-type: none"> <li>●文体の報告いつも楽しみです。古河からも沢山参加したい。</li> <li>●文体行事③についてチャンスがあれば参加したいです。</li> <li>●文体イベントの写真に写っていてうれしかったです。</li> </ul>   | <ul style="list-style-type: none"> <li>◀文体報告楽しみにしていただき、ありがとうございます。今後も魅力的な企画を考えています。ぜひ参加をお待ちしてます!</li> </ul>   |
| 全体                             | <ul style="list-style-type: none"> <li>●写真が多く見やすかった。●デザインがオシャレになりましたね。</li> <li>●組合員の為にがんばって頂けたら、何も言う事はありません。組合の活動をもっとアピールして下さい。</li> </ul>   | <ul style="list-style-type: none"> <li>◀ありがとうございます。今後もみなさんに喜んでいただける紙面づくりを目指します!</li> </ul>  |
| その他                            | <ul style="list-style-type: none"> <li>●わが家のペットコーナー楽しみにしてます。</li> <li>●日野・羽村近辺のカキ氷のお店を紹介してほしいです。</li> <li>●色々なグルメ情報がなくなったのは残念。またお願いします。</li> <li>●日野・羽村・新田・古河の周辺にあるレジャー施設やレストラン、イベントなどプライベートが充実できそうな情報があれば嬉しいです。</li> </ul>     | <ul style="list-style-type: none"> <li>◀ぜひ、記事として取り上げたいので「ペット情報」「グルメ情報」等情報をお待ちしてます!!</li> </ul>  |

## わだちクイズ 答え・当選者発表!!

わだち Vol.353 「ナンバープレース(数独)の答え

|   |   |   |   |   |   |   |   |   |
|---|---|---|---|---|---|---|---|---|
| 1 | 5 | 4 | 2 | 6 | 9 | 3 | 7 | 8 |
| 2 | 6 | 9 | 7 | 3 | 8 | 4 | 5 | 1 |
| 8 | 3 | 7 | 4 | 1 | 5 | 9 | 6 | 2 |
| 5 | 4 | 3 | 6 | 9 | 2 | 8 | 1 | 7 |
| 6 | 7 | 2 | 3 | 8 | 1 | 5 | 9 | 4 |
| 9 | 1 | 8 | 5 | 7 | 4 | 6 | 2 | 3 |
| 3 | 9 | 5 | 1 | 4 | 7 | 2 | 8 | 6 |
| 4 | 2 | 1 | 8 | 5 | 6 | 7 | 3 | 9 |
| 7 | 8 | 6 | 9 | 2 | 3 | 1 | 4 | 5 |

当選者は以下の皆さんです。当選おめでとうございます。

- ・浅岡 真由
- ・小川 雅代
- ・太田 有紀
- ・大森 剛
- ・関戸 梓
- ・塚原 雅人
- ・関 真梨子
- ・大高由美子
- ・伊藤 和輝
- ・新倉 政之
- ・長田 航
- ・志田 兼一
- ・坂井 隆信
- ・笠井 詩温
- ・吉村 公久
- ・松田 達義
- ・大川 研介
- ・日野 清孝
- ・荻野 則子
- ・成田 浩之
- (敬称略)

多数の御応募ありがとうございました。次回の御応募もお待ちしております。当選された方には組合委員経由で景品をお渡します。

今回の正解率は **95.9%** じゃ (応募総数: 98 名)



### 編集後記

今年の夏は例年になく暑さでした。そろそろ、皆さんも夏の疲れが出ている頃ではないでしょうか? 「爽りの秋」「芸術の秋」「読書の秋」「スポーツの秋」等々秋といえば様々な表現のある季節ですが、私は毎週のように子供の運動会・スポーツ大会などスポーツの秋を満喫することになりそうです! 組合行事でも、毎年大好評の「芋ほり大会」などお楽しみ企画を用意していますので今まで参加していない方もぜひ参加してみてくださいね ^^

# 車、もう一台買ったらどうなるの？

自動車保険は日野トレーディング株式会社にご相談ください！

**セカンドカー割引**

セカンドカー割引なら  
はじめての契約 **6等級(S)** から **7等級(S)**

条件さえ満たせば、  
**2台目の等級は7等級(S)からスタート**することができます。

初めての契約

**6等級(S)**から う～ん…

息子が乗る車を  
買った方がいいが…  
自動車保険も  
もう一台契約か…

はじめての契約だと  
6等級(S)からだから、  
保険料高いよなあ

ありがとう！

知らなかった…  
そんな制度があるなんて…  
これから「自動車保険」は  
日野トレに相談しよう！

ご心配  
ありません！

「セカンドカー割引  
(複数所有新規特則)」  
という制度が  
ございます！

このチラシは自動車保険の概要を記載したものです。ご契約にあたっては必ず「重要事項説明書」をよくお読みください。ご不明な点等がある場合は代理店までお問い合わせください。

<取扱代理店>

<引受保険会社>

**日野トレーディング株式会社**  
〒192-0023 八王子市久保山町2-2  
TEL042-696-4306 FAX042-692-3060

**東京海上日動火災保険株式会社**

17-T03342 2017年7月作成



(株)日野ヒューテックから不動産に関するお知らせ

ダイワハウス新築分譲マンション 法人提携割引のご案内

日野自動車グループにお勤めの皆様へ

大和ハウス工業の分譲マンションをご購入の際、  
販売価格(税込)から**0.5%の提携割引**が適用されます。  
提携割引をご利用いただくには、「紹介カード」が必要です。初回来場時までに用意ください。

**PREMIST**

永年積み重ねた豊富な実績が信頼の証。全国93,188戸<sup>※2</sup>のマンション供給実績。

株式会社日野ヒューテック サービス管理部 担当:小野  
TEL:042-589-2422 E-mail:masahiro.ono@tech.hino.co.jp

**Daiwa House**

※(株)長谷工コーポレーション、相鉄不動産販売(株)、住友林業(株)をご購入の際も提携割引がございます。

## 日野ヒューテック 住まい情報総合サイトのご案内

お部屋をお探しの方は弊社物件検索サイトで会員登録を！！

会員登録していただくと 業者間のみでしか公開していない物件 の閲覧が可能になります

point1 常時数万を超える物件数

point2 毎日更新される新鮮物件

point3 一般的な不動産サイトでは見られない非公開物件

賃貸売買の物件検索は  
**日野ヒューテック  
不動産特設サイト**  
まで！！



不動産特設サイトに携帯でアクセスされる方は上記のQRコードをご利用ください

URL : <http://hhtre-tokusetu.jp/>  
TEL : 042-589-2422  
MAIL : [info.fudousan@tech.hino.co.jp](mailto:info.fudousan@tech.hino.co.jp)

## ラフォーレ倶楽部からのご案内

一緒にいこう！

ワンちゃんと楽しく  
リゾートステイ

# ドッグルーム & ドッグコテージ

愛犬も家族の一員!どんな旅行でも一緒に楽しみたいもの。温泉露天風呂が付いたワンランク上のお部屋も、カジュアルに楽しめる広いコテージタイプのお部屋も、愛犬と一緒に滞在できます。快適なお部屋で愛犬とホテルステイを満喫してください。

### ホテルラフォーレ修善寺

高級感あふれる温泉露天風呂付湯宿「山菜水明」。富士山の雄姿を望みながら、快適なご滞在を実現します。広い構内ではゆっくりお散歩できるエリアも。



◎12/29～1/3泊料金  
**部屋** 山菜水明(洋室+温泉露天風呂付) / 8室  
**定員** 3～4名+小型犬2頭または中型犬1頭(室内犬)  
**料金** 1泊2食付 大人 **16,300～25,500円** + 愛犬1頭につき **3,000円**  
**予約** **0558-74-5489** 静岡県伊豆市大平1529

広々としたリビング付のコテージタイプ。広大な敷地内にはドッグランのほか遊歩道も整備されています。



◎12/29～1/3泊料金  
**部屋** コテージタイプ(リビング+和室2室) / 16室  
**定員** 4～5名+小・中型犬2頭または大型犬1頭(室内犬)  
**料金** 1泊2食付 大人 **13,300～21,000円** + 愛犬1頭につき **3,000円**  
**予約** **0558-74-5489** 静岡県伊豆市大平1529

### 箱根強羅 湯の楼

温泉露天風呂&屋外デッキ付のお部屋は、ホテル館内を通らず入れるので、他のお客様と顔をあわすことがほとんどなく、愛犬も安心して過ごせます。



◎12/29～1/3泊料金  
**部屋** プレミアムルーム(洋室+温泉露天風呂付) / 4室  
**定員** 3～4名+小型犬2頭または中型犬1頭(室内犬)  
**料金** 1泊2食付 大人 **22,000～28,000円** + 愛犬1頭につき **3,000円**  
**予約** **0460-86-1489** 神奈川県足柄下郡箱根町強羅1320

### ラフォーレ那須

70㎡超のゆとりある造りで、グループや3世代&ワンちゃんの滞在にもぴったり。敷地内でお散歩も楽しめます。



◎12/29～1/3泊料金  
**部屋** コテージタイプ(リビング+和室2室) / 8室  
**定員** 4～7名+小・中型犬2頭または大型犬1頭(室内犬)  
**料金** 1泊2食付 大人 **13,300～19,000円** + 愛犬1頭につき **3,000円**  
**予約** **0287-76-3489** 栃木県那須郡那須町湯本206-959

### 軽井沢マリオットホテル

プライベート感あふれる客室で周りを気にせず愛犬とお過ごしいただけるほか、お部屋で温泉を満喫いただけます。

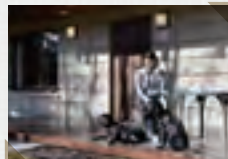

◎12/29～1/3泊料金  
**部屋** コテージ棟(洋室+温泉付) / 6室  
**定員** 2名+小型犬1頭より、大型犬2頭まで(室内犬) ※部屋タイプにより頭数が異なります。  
**料金** 1泊2食付 大人 **15,500～30,050円** + 愛犬1頭につき **5,000円**  
**予約** **0267-44-4489** (2頭目以降は1頭毎に2,000円)  
 長野県北佐久郡軽井沢町長倉4339

#### 【お部屋備え付け備品】

粘着テープ(コロコロ)、足拭きタオル、消臭剤、糞始末用袋、ペットシーツ ほか

#### 【お家からお持ちいただきたいもの】

ワンちゃん用の食事、食器、タオル、寝具、おもちゃ、その他普段利用しているもの

◎ご利用条件等を記載した規約がございます。詳細はラフォーレ倶楽部WEBサイトにてご確認ください。

★伊豆マリオットホテル修善寺でも愛犬と一緒に宿泊いただけます。詳細はお問合せください。

※掲載の料金は定員利用時1名様あたりのサービス料を含む料金で、別途消費税および入湯税を申し受けます。※マリオットホテルはチェックインの際、デポジットとしてクレジットカードのプリントまたは現金をお預かりさせていただきます。また、ラフォーレ倶楽部会員料金でご利用の場合、マリオットリワード会員特典の対象外となります。※写真はイメージです。



ご予約・お問合せは各ホテルまたはWEBサイトへ [www.laforet.co.jp](http://www.laforet.co.jp) WEB予約には利用者登録が必要です

青山グループ 1,700店舗突破



ご利用の時まで大切に  
保管しておいてください。  
**保存版**



## 日野自動車労働組合 の皆様へ

洋服の青山より、  
お得な割引クーポン券と  
提携割引特典のご案内です。

イメージキャラクター  
武井 咲

洋服の青山 AOYAMA TAILOR SINCE 1964 **特別割引クーポン券** 有効期間：本日より2019年3月31日(日)まで

本「クーポン券」は商品と一緒に精算時にご提示ください。本「クーポン券」は切り取らずにそのままお持ちください。

|  |  |  |
|--|--|--|
| <b>メンズスーツ・コート</b> 各1点購入割引クーポン券<br>1点39,000円(税抜)以上の商品<br><b>半額</b><br>サビロウ・ヒルトン及び一部ブランドは除きます。値下げ前価格よりの割引となります。<br>10%OFF                          | <b>メンズジャケット</b> 1点購入割引クーポン券<br>1点15,000円(税抜)以上の商品<br><b>半額</b><br>サビロウ・ヒルトン及び一部ブランドは除きます。値下げ前価格よりの割引となります。<br>10%OFF | <b>レディススーツ・フォーマル・コート</b> 各1点購入割引クーポン券<br>スーツフォーマル<br>1点19,000円(税抜)以上の商品<br>コート1点18,000円(税抜)以上の商品<br><b>20%OFF</b><br>値下げ前価格よりの割引となります。<br>10%OFF |
| <b>サビロウ・ヒルトン</b> 各1点購入割引クーポン券<br>サビロウ・ヒルトン<br>1点79,000円(税抜)以上の商品<br>ヒルトン<br>1点69,000円(税抜)以上の商品<br>値下げ前価格よりの割引となります。<br><b>¥20,000引</b><br>10%OFF | <b>メンズフォーマル</b> 1点購入割引クーポン券<br>1点39,000円(税抜)以上の商品<br><b>¥17,000引</b><br>10%OFF                                       | <b>レディスアイテム</b> 1点購入割引クーポン券<br>1点2,900円(税抜)以上の商品<br><b>20%OFF</b><br>値下げ前価格よりの割引となります。<br>10%OFF   |

※本「クーポン券」をご持参の上、1枚のみご利用いただけます。☆他の「クーポン券」及び一部セットセールとの併用はできません。☆クーポン券をご利用の場合は、別途補正料金を承ります。☆オンラインストアを除く全国の洋服の青山店舗でご利用いただけます。☆提携割引10%OFFには、タイアップカードのご提示が必要です。詳しくは係員までお問合せください。

入会金・年会費 **無料** クーポン券と併用できる、提携法人様だけのお得なカードです。 **即日発行**

## AOYAMAタイアップカード

ご入会・ご提示で店内全商品 **10%OFF &**

1%ポイント還元 ※ポイントは100円(税込)未満切捨てです。※AOYAMAポイントは、1ポイント=1円(税込)で洋服の青山にてご利用いただけます。

※クレジットカードではありません。

AOYAMA タイアップカード 本広告をお持ちの上、お近くの「洋服の青山」へご来店ください

ご入会・ご利用の流れ

登録用紙に記入

カードを発行 その日から特典をご利用いただけます

オンラインストアにて **学生服** 取り扱い中!!

## 就活応援

洋服の青山が就活を応援します。

詳しい内容や店舗検索は **今すぐアクセス!**

洋服の青山 <https://www.y-aoyama.jp>

Wポイント 貯まる!使える!

お手持ちのスマートフォンで店舗検索ができます。

タイアップCD 882



# 日野自動車労働組合福利厚生サービス

日野自動車労働組合福利厚生サービスは、日野自動車労働組合員が利用できる会員福利厚生サービスです。国内宿泊、海外宿泊、レジャー、スポーツ、ショッピング、育児・介護サービス等を、会員・ご家族の皆様限定の特別優待価格にてご利用いただけます。会員・ご家族の皆様の心身のリフレッシュの一助となればと思いますので、是非ご利用ください。

国内約2万軒の  
ホテル・旅館が  
**最大90%OFF!**



※VIP会員がホームページ限定「タイムセール」企画500円の宿をご利用の場合。

全国約700カ所の  
遊園地・テーマパークが  
**最大75%OFF!**



※VIP会員の場合。

全国約700カ所の  
日帰り湯施設が  
**最大60%OFF!**



全国4万店以上の  
飲食店が  
**最大50%OFF!**



「日野自動車労働組合福利厚生サービス」なら、国内外**20万以上**のお得なメニューをご利用いただけます!

**サービスのご利用には、予め会員登録が必要です。下記の登録方法をご確認ください。**

**Step. 1**



**重要** 日野自動車労働組合ホームページのアクセスにあたっては【ログインID】と【パスワード】が必要です

【ログインID】職番(4桁～6桁の数字)  
【パスワード】生年月日(西暦から8桁)

**Step. 2**



日野自動車労働組合ホームページ内にある「**組合員限定 福利厚生サービス**」のバナーをクリックしてください。

**Step. 3**



「日野自動車労働組合福利厚生サービス」の画面に遷移します。遷移後、右上の「**新規会員登録**」ボタンをクリックし、所定の会員手続きを行ってください。会員登録後、すぐに優待特典サービスのご利用が可能です。

**Step. 4**



「日野自動車労働組合福利厚生サービス」のホームページからお好みのサービスを選んでご利用いただけます!

※上記のホームページ画面は全てイメージです。予告なく変更になる場合がありますので、予めご了承ください。