

CONTENTS

02 巻頭特集

これからの「働く」を考える

知っているようで、よく知らない? 「春の取り組み」大解剖!

06 巻頭特集

「いそざき^{てっじ}哲史」さん特集

08 自動車産業の重要性・自動車税

12 各支部「政策制度セミナー」報告

14

みなさん、この顔知ってますか!?

組合委員紹介

職場委員長紹介 PART II

16

LIFE PLAN Vol.3

「ライフプラン」、描けてますか!?

~特別編~

イベント報告

22

全支部合同

いもほり大会

24

本社・日野支部

エンジョイフットサル大会

26

居酒屋てっちゃん

今夜の一品

28

こちら情宣局

30

わだちクイズ



全支部合同いもほり大会

ホームページもご覧ください!

<https://www.crinpa.or.jp/>



日野自労組

ユーザー名(職番)パスワード(生年月日)





知っているようで、 よく知らない？

大解剖! 「春の取り組み」



これからの
「働く」
を考える

どんな雰囲気なの？

出席者全員が着席したところで、委員長の「よろしくお願いします。」に合わせお互いに一礼・着席し、厳かな雰囲気の中、会議が開始されます。全体を通して発言者の言葉を聞き逃さないよう、傾聴しています。

誠実に、ガッツリとやっています!!

春の取り組みは労使双方の思いをぶつける真剣勝負です。もちろん、何を話し合うか、ということは事前に労使でおおよその枠組みを決めますが、一度始まってしまえば、真剣勝負の話し合いとなります。

どんな人たちが出席するの？

会社側は下社長をはじめ、副社長、専務役員、常務役員…全役員 40人程度。組合側は委員長以下全役員、一部職場委員長を含め 60人以上出席。総勢 100人以上出席のもと、労使協議が開催されます。

あなたの知ってる職場委員長も大活躍?!

みなさんが身近に接している職場委員長が、春の取り組みの場に参加していることを知っていますか？あなたの職場の課題を解決するために議論に参加しています。

どのくらい話し合っているの？

労使協議として話し合う回数は3回。9時から開始して10時45分まで105分の話し合いとなります。

会社側



組合側



組合の総力を挙げて、思いを伝えています!!

組合本部、各支部の中央執行委員と執行委員、そして、職場を束ねる職場委員長、職場委員と協力をしながら主張内容を検討し、労使協議会で発表します。すべては、組合員みなさんの声を余さず伝え、会社を良くするため、念入りに準備を進めます。

【素朴な疑問】

春の取り組み後は？



賃金に関するものは6月から反映されます。給与明細をチェックしてみてください。

賃金以外の、働き方に関するものは、労使の協議体や懇談会などで継続して話し合いを進めて決めていくものも多くあります。みなさんの声を集めながら、進めていくことで、それが翌年の春の取り組みに繋がっていくのです。

組合の「ロード」や「わだち」、「ホームページ」で、随時その情報を発信しているので、ぜひ一緒に取り組みを進めていきましょう!

【素朴な疑問】

そんなに重要ななの？



春闘は時代遅れだ、という声を聞かれることもあるかもしれませんが。

しかし、会社を取り巻く環境の変化が激しい時代だからこそ、会社の存続と発展を目指して、経営者と組合員が、自分たちの働き方や賃金・労働条件について話し合って決める、ということが必要だと、日野自動車は考えます。

春の取り組みは、みなさんの人生に大きな影響を与える重要な意味を持つと同時に、そのプロセスは会社の未来にとって重要な意味を持つのです。

【素朴な疑問】

なんで話し合っているの？



会社の賃金・労働条件が良いのか悪いのか、どうすれば安心してやりがいを持って働き続けられるのか、その答えは誰かが持っているわけではありません。その会社で働くみんなで話し合っていて考えていくものです。

そのために、組合では、意識調査や職場総会、ホットラインノート、各種相談窓口、日常の職場活動など、様々な機会でみなさんからいただいた声をもとに、会社との対話を行っています。その質を高めるためには、みなさん一人ひとりの声が、とても重要なのです。

【素朴な疑問】

なんで「春」にやってるの？



毎年春に多くの企業と組合が一緒に賃金や労働条件について話し合うことを俗に「春の取り組み」と呼んでいます。

なぜ春にやるかということ、日本の多くの企業は会計期間を4月1日から翌3月31日までとしているため、次の新年度の経営について話し合うタイミングとして丁度いいのです。

ちなみに、会計期の区切りは、国によって異なるため、春にこうした交渉を行うのは、実は日本独自の取り組みなんです。

1年間、日野自動車を支え続け 未来の話し合いの場に届けます



職場総会

みなさんの声をもとに会社に届ける内容を審議



本社支部



日野支部



羽村支部



新田支部

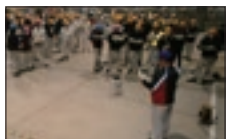

古河支部

「春の取り組み」で伝えます!

私たちの持続的成長の実現に向けて | 春の取り組み議題

賃金

- 組合員一人ひとりのモチベーションの維持向上
- 組合員とその家族の生活の安心安定

一時金

- 生活の安定・安心を確保
- 組合員が努力した結果の成果配分
- 日野自動車の持続的成長を支える組合員一人ひとりへの応え

働き方

- ワークライフバランスの実現
- やりがい・充実感を持てる職場風土の実現
- 性別・年齢を問わず活躍できる職場環境の実現

人事諸制度

- 社会・時代が変化する中、定年延長を踏まえた、人事諸制度の見直し

その後の展開紹介

ホームページでいつでも確認ができます!



ロード



随時、労使での話し合いの結果は、「春取りニュース」「労使協議会報告書」にて、みなさんにお届けしています!
また、「ロード」でも、必要に応じて発信をします。是非チェックをお願いします!

労使協議会報告書

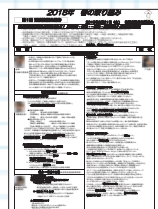

春取りニュース



労働組合ではこれからも組合活動を分かり易くお伝えしてまいります。

春の取り組みに限らず、もし、「ここが分からない」ということがありましたら、お気軽に本紙アンケートにご記入ください!

てきたみなさんの声を



巻頭特集
これからの「働く」を考える

今年1年の集大成を

昨年の「春の取り組み」結果

賃金 賃金改善分2,200円	一時金 57カ月17万円	働き方 ワークライフバランスの実現 ● 柔軟な働き方の実現を目指した諸制度改定 ● ワークライフバランスの実現を目指した取り組み ● 全ての従業員が安全を最優先させ、健康を増進させる風土づくり	やりがい・充実感を持てる職場の実現 ● 多様性を尊重した職場コミュニケーションの周知・啓蒙 ● 働き方の可能性を広げ、生産性を向上する環境の実現 ● 人生における種々のイベントをサポートする休暇の実現 ● チーム日野で頑張る人を支援する環境の実現 ● 中長期的な設備投資を通じた、モチベーションを高める職場環境の実現	福利厚生 環境変化に合わせて変わるニーズに応じて選択することのできる福利厚生の実現 65歳までイキイキと働き続けられる制度の実現
-------------------	-----------------	--	---	--

2018年11月実施 組合員意識調査結果 (抜粋)

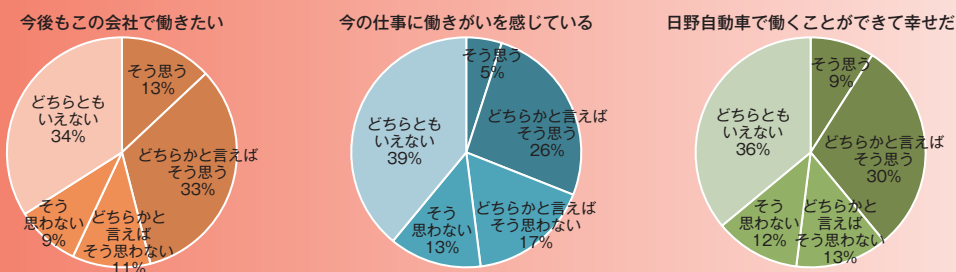

第2回労使懇談会 (12/26)

2025年に向けた目指すべき姿を労使で共有

- ・ 社会・お客様の変化をとらえ期待に応える
- ・ CASE (C 接続、A 自動運転、S 共有、E 電動化) への対応は急務である
- ・ 人財育成、組織構成、事業拠点改革等々、多方面における変化が必要
- ・ 変化を恐れずチャレンジし、チャレンジし続けられる環境の構築が課題

第1回労使懇談会 (8/31)

足元の生産状況、将来に向けた施策について意見交換

- ・ 3組2交代職場の21年度末解消、20年までに半減を目標に設備投資
- ・ 日野工場を21年度までには順次移転
- ・ モチベーション高く働くための基盤の整備
- ・ 人財育成と人財活用による人手不足解消と生産職場での女性の働き方の取り組み

いそざき哲史さんと共に頑張ります!

日野自動車労働組合 第77回定期大会にて



必勝を祈願して「いそざき哲史」三唱

日野労連 「いそざき哲史」総決起集会にて



決意を述べる「いそざき哲史」さん



スマホ上にいそざきさん出現する!

アプリのインストールはお済ですか?



- iPhone: カメラアプリで読み取り
- android端末: QRコードリーダーアプリで読み取り



AR動画で本人からのメッセージをみてみよう



※画像はイメージです。



アイコンを
タップすると
それぞれのHPに
ジャンプするよ!



私たちは「いそざき哲史」さんを応援します。

日野自動車労働組合は、2018年3月1日に開催した第3回職場委員長会議にて、今年施行予定の第25回参議院議員選挙において「いそざき哲史」さんを組織内候補予定者として擁立することを決定しました。また、第77回定期大会において、必勝決議案を採択し勝利のため、全力で闘い抜くことを決定しました。

「いそざき哲史」さんについて、組合員の皆さんに知っていただくため、いろんな角度から、「いそざき哲史」さんを紹介したいと思います。

『いそざき哲史』さんってどんな人?

プロフィール

趣味…………… ツーリング、スノーボード、家庭菜園
 モットー…………… つらい時にこそ笑顔を絶やさない
 (常に前向きな心でいられるように)
 尊敬する人…………… 坂本龍馬
 好きな食べ物…………… ラーメン、カレーライス、和洋菓子
 最近のマイブーム…………… 最新家電チェック
 休みがあつたらしたいこと… 家族旅行
 ★現在、妻と8歳の息子と3人暮らし

略歴

1969年 ・東京都世田谷区生まれ
 1993年 ・東京電機大学工学部機械工学科卒業
 ・日産自動車株式会社入社
 2008年 ・日産労組 副中央執行委員長
 2012年 ・自動車総連 特別中央執行委員
 ・日産労連 特別中央執行委員
 2013年 ・参議院議員選挙初当選
 ・自動車総連 顧問 ・日産労連 顧問

主な議員歴

- 決算委員会 理事、議員運営委員会 理事
- 東日本大震災復興及び原子力問題特別委員会 理事
- 政府開発援助等 (ODA) に関する特別委員会 理事
- 資源エネルギーに関する調査会 理事
- オートバイ議員連盟 事務局長
- 自動車産業の未来を考える会議員連盟 幹事長
- ITS (高速道路交通システム) 議員連盟 事務局次長 など

メインメッセージ

仲間の思い、かたちにしたい。





皆さんは日本の自動車産業 = 日本経済を支える一員!



表1: 自動車製造に使用される主要な材料および部品等

自動車ば 総合産業

鉄鋼	シリンダーブロック等エンジン部品	木材	荷台、内装材
普通鋼	車体、フレーム、車輪部品	塗料	塗飾用、防錆用
特殊鋼	歯車類、アクスルシャフト、クラックシャフト、燃料噴射装置	化学製品	不凍液、エンジンオイル、トランスミッションオイル、ブレーキオイル
銅	電装品、ラジエター、電線	動植物油	鋳型用
鉛・錫・亜鉛	エンジンメタル類、ハンダ、装飾部品、バッテリー	油脂類	潤滑、熱処理、切削用
アルミニウム	ピストン、シリンダーヘッド等エンジン部品、ホイール、車体	スプリング、ダンパー	
貴金属	排出ガス浄化用品	ターボチャージャー	
その他の非鉄金属	マグネット類、メッキ用	ベアリング	
合成樹脂	ステアリングホイール、バンパー、ラジエターグリル、ボディー部	ポンプ類などの機械加工部品	
ガラス	ウィンドーガラス、ミラー、前照灯	タイヤ、チューブ	
ゴム	タイヤ、各種シール部品、防振用品	バッテリー	
セラミックス	プラグ、エレクトロニクス部品、センサー、排出ガス浄化用品	ウィンドーガラス	
繊維	シート、内張用、シートベルト	ジャッキ等搭載工具類	
皮革	シート、パッキング	消火器、タイヤチェーン等の用品類	
紙	フィルター	電子制御システム	センサー、ECU、アクチュエーター
		照明機器、電線、光ファイバー	
		エアコン、空気清浄機	
		オーディオ機器、電話、ナビゲーションシステム	
		アンチロックブレーキ、エアバッグ、トラクションコントロール等安全機器装置	
		コークス	燃料、熱処理、塗装乾燥用、工場動力用
		石油・電力・ガス	

図2: 主要製造業の設備投資額 (2017年度計画額)



図3: 主要製造業の研究費 (2016年度)



図4: 2015年の主要製造業の製造品出荷額等

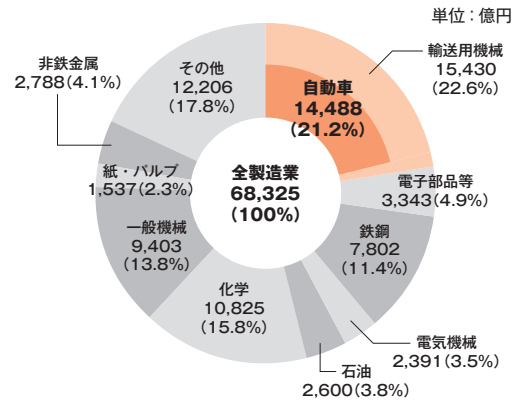

出典: 日本自動車工業会HP 日本自動車産業 > 自動車産業

図1: 自動車関連産業と就業人口

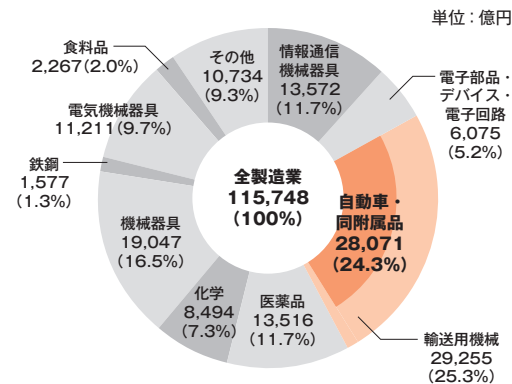
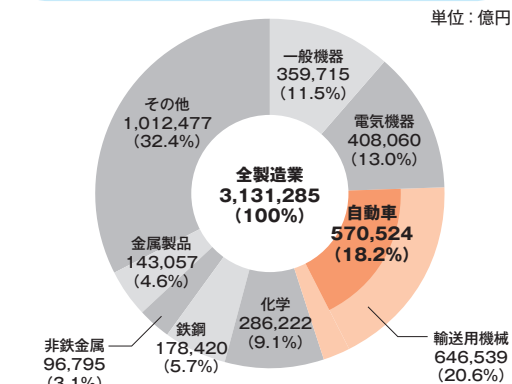
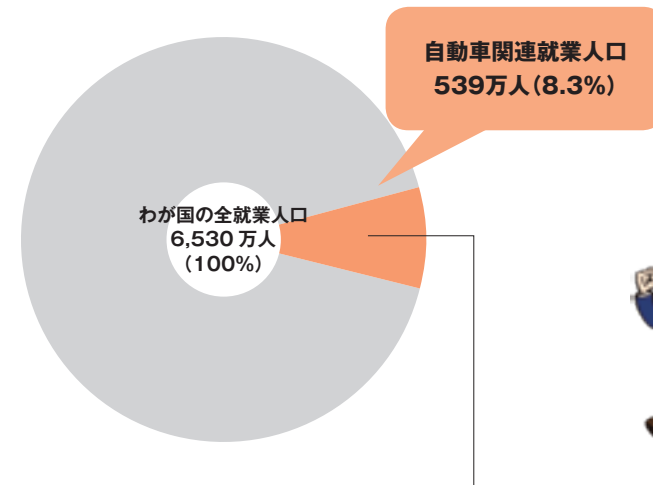

10人に一人が自動車にかかわる仕事

日本で自動車にかかわる仕事をする人は、539万人にものぼります。日本の全就業人口である6530万人(2017年)に対して、大ざっぱに言っても10人に一人が、自動車に関係する仕事をしていることになります。(図1)

製造部門	862,000人
●自動車製造業(二輪自動車を含む)	
●自動車部品・付属品製造業	
●自動車車体・付随車製造業	
●自動車賃貸業	
利用部門	2,694,000人
●道路貨物運送業	
●道路旅客運送業	
●運輸に付帯するサービス業等	
●自動車賃貸業	
関連部門	349,000人
●ガソリンステーション	
●損害保険	
●自動車リサイクル	
資材部門	456,000人
●電気機械器具製造業	
●非鉄金属製造業	
●鉄鋼業	
●金属製品製造業	
●化学工業(塗料含む)、繊維工業、石油精製業	
●プラスチック・ゴム・ガラス	
●電子部品・デバイス製造業	
●生産用機械器具製造業	
販売・整備部門	1,031,000人
●自動車小売業(二輪車含む、新車・中古車・自動車部品・付属品、等)	
●自動車卸売業(二輪車含む、中古車・中古部品・自動車部品・付属品、等)	
●自動車整備業	

注: 各部門は百人単位を四捨五入。

自動車工業は一大総合産業 日本経済を支える重要な基幹産業

自動車は数万点の部品で組み立てられています。日野自動車ではそれらの部品すべてを製造しているわけではありません。当然、部品サプライヤーから調達したり、海外から輸入している部品や製品もあります。また部品を作るのに必要な材料も多岐にわたります。(表1)それらが一つになつて一台の自動車になるのです。自動車産業が一大総合産業であること、また、設備投資(図2)や研究費(図3)も全製造業中トップであり、経済のパロメーターとしても重要視されています。

しかも全製造業の中の製造品出荷額については、自動車製造業が18・2%を占めています。(図4)機械工業全体に占める自動車製造業の割合についても、40・3%と、日本経済を支える重要な基幹産業として、自動車産業があることがわかります。

このような日本経済を支えている自動車産業で働く仲間の代表が『いそざき哲史』さんです。いそざきさんを引き続き国会に送り出すことで、私たちが考えていること、働くものの生の声を直接国会の場で代弁でき、安心したくらし、産業の発展を導くことができます。





自動車ユーザー負担の 税収入は年間8.4兆円!



図2:自動車1台あたりのユーザー税負担額の合計

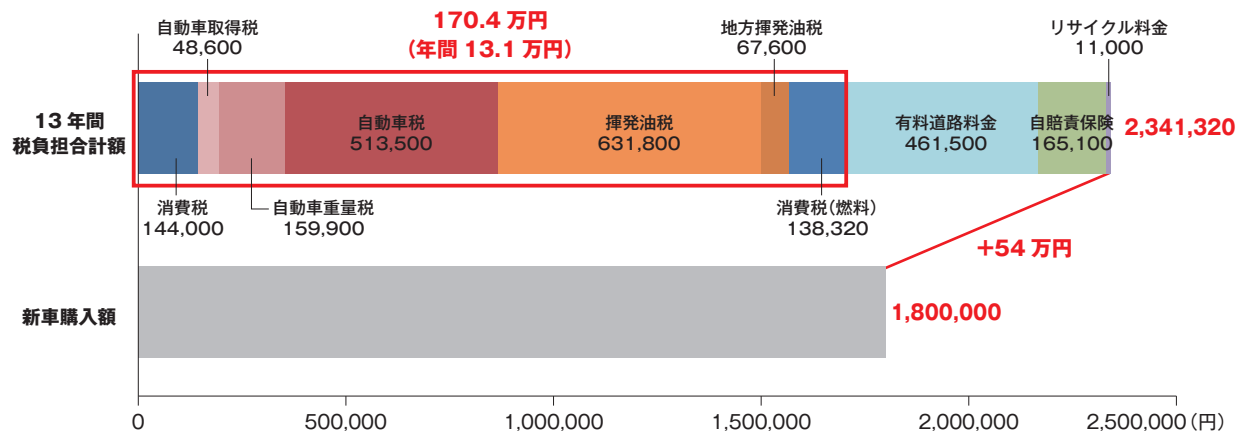

〈前提条件〉
 排気量: 1,800cc 車両重量: 1.5t以下 年間燃料消費量: 1,000L 車体価格: 180万円 13年間使用 (平均使用年数)
 ※有料道路料金、自賠責、リサイクル料金は自動車関係諸税に準ずる性格を有するため計算上加味。

出典:日本自動車工業会 税制・通商への対応について(2018.9.20)

自動車税の減税が決定!!
でも、その中身は...?

2018年12月14日に与党から発表された2019年度税制改正大綱で、消費税導入後の2019年10月から自動車税を1台あたり1000円(軽自動車を除く)が図られることになりました。しかし、この対象は新規登録された新車だけという残念な内容です。実際のところ、どのくらいの税金を自動車ユーザーは税金として支払っているのでしょうか。

図1から2018年租税総収入の約1割にあたる8.4兆円が自動車ユーザーの税負担となっており、これがわかりやすい。自動車税はその中の一部です。

自動車の税金は1年で携帯利用料の約2倍

自動車1台あたりの年間ユーザー税負担額は、13.1万円(自工会)。平成28年携帯電話年間利用料金の平均が7.6万円

図1:2018(平成30)年度租税総収入の税目別内訳並びに自動車関係諸税の税収額(当初)

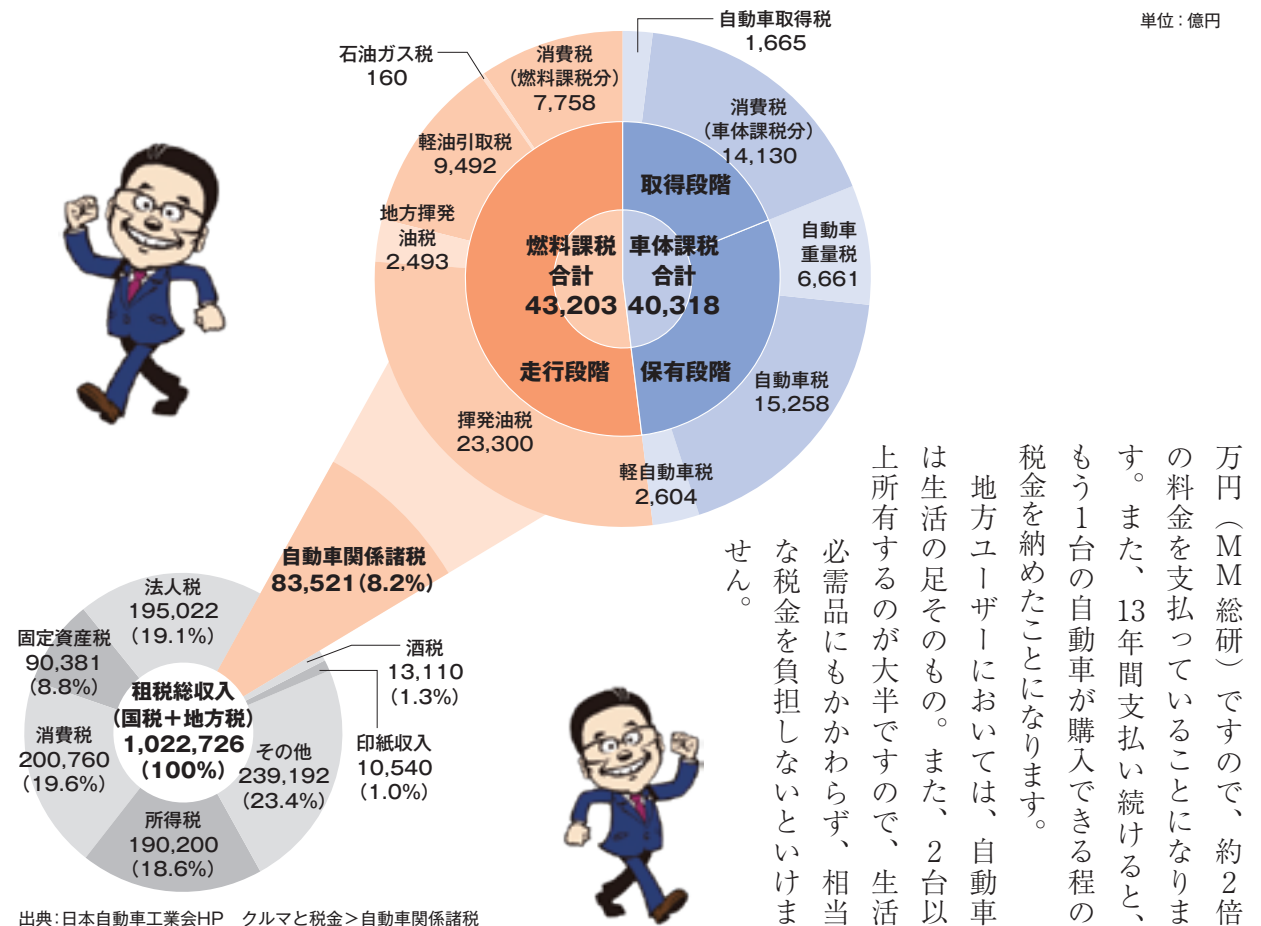

世界的に見ても高すぎる税金!

購入時の税金(日本:自動車取得税と消費税)は、アメリカに次いで安い。保有時の税金(日本:自動車税と自動車重量税)は、フランスはゼロ、アメリカと比較すると31倍、イギリスと比較しても2.4倍にもなる。

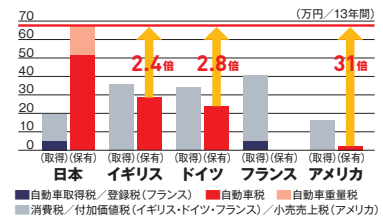

前提条件: ①排気量1800cc②車両重量1.5t以下③JC08モード燃費値15.8km/リットル(CO2排出量147g/km)④車体価格180万円⑤フランスはパリ、米国はニューヨーク市⑥フランスは課税馬力⑦13年間使用(平均使用年数:自換データより)⑧為替レートは1€=¥131、1\$=¥151、1\$=¥112(2017/4~2018/3の平均)※2018年4月時点の税体系に基づく試算※日本のエコカー減税等の特別措置は考慮せず
 資料:自動車工業会調べ

同じ目的の税金が2つもかかっている!

購入時は、消費税だけでなく「自動車取得税」もかかる。これは同じ目的の税が二重にかかっている状態。消費税が10%に引き上げられる際に廃止予定だが、現在も二重課税のまま。

税金に税がかかっている!

ガソリンの価格には税金(ガソリン税等)が含まれているが、その価格に消費税がかけられているおかしな構造。

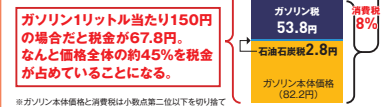

自動車には9種類もの税金がかかっている!

購入、保有、使用の3段階で9つの税金が課せられている。これは世界的に見ても珍しいこと。
購入時 自動車取得税・消費税
保有時 自動車重量税・自動車税・軽自動車税
使用時 揮発油税・地方揮発油税・軽油引取税・石油ガス税・消費税
 ※車種により払う種類が異なります。仮に180万円の車を購入し、廃棄するまでの平均年数13年間で試算すると、税負担額は約170万円にもなる。
 出典:自動車工業会HP「ユーザーの負担」より一部引用



いそざきさんの主張!
 ここが変だよ!
自動車関係諸税
 (いそざき哲史広報誌より抜粋)

自動車関係諸税の抜本改革などにより自動車ユーザーの過重な負担軽減を実現し、自動車の電動化や自動運転技術の発展など、岐路に立つ自動車産業が今後も日本の基幹産業としての役割を果たせるよう、全力で取り組みます。

「暫定」税率でありながらいつまでも続いている矛盾

自動車重量税、揮発油税、地方揮発油税、軽油引取税は1970年代から、財源不足を補う暫定措置として増税されたまま今日に至っている。

道路整備のためだった税金が、今や別の用途に

道路の維持・整備に使われてきた自動車関係諸税の税収は、法律が改正され、2009年より道路関連ではない分野へ投入。自動車ユーザーは、課税根拠が失われた税金を今も納めている。

出典:いそざき哲史広報誌「i-connect」vol.18

【羽村支部】

2018年12/3～12/11(全5回)
政策制度セミナー

講師：藤本支部長・小泉副支部長
対象者：職場委員長・職場委員
参加人数：82名
開催場所：組合支部会館会議室



【講義内容】

- ・5分でわかる！組織内議員とは
- ・自動車総連「組織強化研修会資料」説明
- ・いそざき氏国会討論ビデオ

【新田支部】

2018年11/27～12/5(全4回)
政策制度研修会

講師：森支部長・原田副支部長・各執行委員
対象者：職場委員長・職場委員
参加人数：68名
開催場所：組合支部会議室



【講義内容】

「いそざき哲史を支援する会」の進め方（取り組み）について職場委員長一人ひとりより、意気込みを述べていただきました。その結果、職場委員の理解向上につながり新田支部として士気が高まる研修会となりました。

【古河支部】

2018年12/4～12/13(全4回)
支部政策セミナー

講師：原田副委員長・安谷屋副支部長
対象者：職場委員長・職場委員
参加人数：37名
開催場所：防災センターC会議室



【講義内容】

- ・「組合と政治」
- ・「組織内議員紹介」
- ・「参議院選挙について」
- ・「いそざき議員後援会加入カードについて」等



支部 活動報告

各支部「政策制度セミナー」報告

労働組合各支部では、職場委員長・職場委員を対象に労働組合と政治活動に関するセミナーを開催しました。参加者は、映像や解説により労働組合と政治活動への理解を深めました。

【本社支部】

2018年12/3～12/12(全4回)
組織強化セミナー

講師：遠藤支部長・向山副支部長
対象者：職場委員長・職場委員
参加人数：68名
開催場所：組合会館3F大ホール

【講義内容】

- ・5分でわかる！組織内議員とは
- ・いそざき哲史 参議院予算委員会
(ダイジェスト版)
- ・自動車総連「組織強化研修会資料」説明
- ・後援会加入カードの記入例
- ・質疑応答



【日野支部】

2018年9/11・11/29・12/19(全3回)
政策制度セミナー(ランチミーティング・職場委員会)

講師：鈴木支部長
対象者：職場委員長・職場委員
参加人数：30名
開催場所：日野工場地下F会議室

【講義内容】

- ・5分でわかる！組織内議員とは
- ・自動車総連「組織強化研修会資料」説明
- ・いそざき氏国会討論ビデオ



全支部一体となり

「いそざきさん」を応援していきます!

支部執行部と共に職場委員をまとめ、
組合活動を推進しています

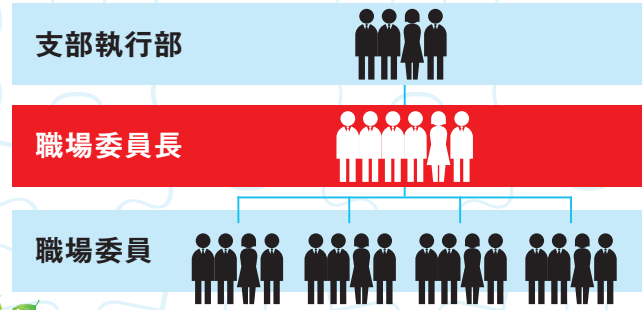

いくつもの職場を 職場

とりまとめる!! 委員長

みなさん、この顔知ってますか!?
組合委員長紹介
PART II

見かけたら、
お気軽にお声がけ
ください!!

職場委員長も「春の取り組み」の場で活躍します!

前号でもお伝えしましたが、労働組合における職場委員長の任務とは、複数の職場委員と協力し、執行部に組合員からの声を上げたり、実際に労使協議の場で提言したりと非常に重要な役割を担っています。

今回紹介する皆さんからは、「組合員の為に一生懸命に頑張ります!」という、頼もしい意気込みを感じます!

ぜひ、「春の取り組み」の場での、職場委員長の活躍を期待してください。



執行委員
杉本 均
組合員の方々の想い、意見等の橋渡しができればと思います

本社支部4区
職場委員長紹介!!



鈴木 俊行
日野工場製造部
機械課
(内線 81-5881)
組合員の思いを届け働きがいのある職場づくりを目指します



岩淵 弘明
日野工場製造部
小型デブ製造課
(内線 81-5877)
組合員の声を代弁しより良い組合活動に努めます



矢部 寛
安全環境推進部
安全衛生推進室
(内線 81-5068)
働きがいのある職場、豊かな生活の実現に努めます



執行委員
中山 良二
組合員とその家族の生活向上に向け行動します

日野支部1区
職場委員長紹介!!



中澤 孝男
デザイン部
デザイン管理室 モデルクリエイトGr
(内線 81-5373)
組合員の協力を得て職場委員長として職務を全うして行きたいと思っています



持田 興太
電子・電装設計部
モジュール協調制御 G
(内線 81-5923)
職場委員の皆様との協力を頂きながら職務を全うして行きたいと思っています



三根 優一
お客様品質部
調査室 国内渉外グループ
(内線 81-5425)
組合員皆様の声を会社に届け、より良い職場環境作りができればと思います



若狹 法男
ボデー設計部
第1トヨタボデー設計グループ
(内線 81-5375)
組合員が働きたいと思う職場作りを目指します



牧瀬 隆
古河工場工務部
生産管理室 KD 梱包 G
(内線 86-5937)
少しでも組合員のお役に立てるように努めます



阿久根 哲朗
古河工場モジュール製造部
アクスル・フレーム製造課
(内線 86-5796)
組合員の期待に応えられるよう頑張ります



執行委員
阿部 清
組合員のために一生懸命働きま

古河支部1区
職場委員長紹介!!



栗山 恭一
日野工場製造部
プロペラ製造課
(内線 81-5901)
組合員と組合上部の良きパイプ役になれるよう頑張ります



石川 淳
新田工場トランスミッション製造部
トランスミッション機械2課
(内線 83-4534)
明るく楽しくいきいきと働ける職場環境に向けて組合員の声を届けます



鈴木 義明
新田鑄造部
技術課
(内線 83-4365)
組合員の意見を吸い上げ職場環境改善に努めます



新井 良和
新田鑄造部
ヘッド鑄造課
(内線 83-4112)
組合員と会社の懸け橋になれる様、明るく笑顔で努めます



執行委員
早川 義博
充実した生活の実現に向け組合員の声をしっかり「聴いて」会社へ届けます

新田支部3区
職場委員長紹介!!



松村 祐一
グローバル生産・補給物流部
お客様サポート G
(内線 87-311)
組合員の声を執行部、会社へ届けます



竹山 等
車両実験部
衝突安全試験 G
(内線 82-2579)
組合員のために精一杯頑張ります



長坂 武彦
車両実験部
予防安全実験室
(内線 82-2661)
より良い職場環境となる様に頑張ります



執行委員
山口 和浩
組合員の為に一緒に頑張りたい

羽村支部5区
職場委員長紹介!!



お金のリスクは人生のリスク

「カードローン」、「リボ払い」には気を付けよう

野原日向子さんの場合



日垣のぼるさんの場合

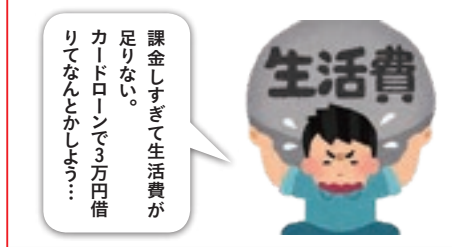

カードローンを利用する時は!

低金利のものを選ぶ
必要最低限の借入にする
完済時期を決め、返済計画を立てる

高金利のカードローンやリボ払いを利用してしまったら!

早期の一括返済
低金利のものに借り換える

アンケート後のご相談で、23の方がろうきんの「カードローン〈マイプラン〉」に借り換えて

総支払利息を減らしています!

オカネでお困りの方は、ぜひろうきんにご相談ください!

いまや、人生100年時代

「ライフプラン」、描けてますか?



特別編

自分らしく生きていくために欠かせない「オカネ」。
“自分は大丈夫” そう、思っていないか?

アンケート※を行ったところ、回答者の**30%**が
カードローン・クレジットカード(キャッシング・リボ払い)
を利用しています。

※本社支部・日野支部において
(2017年11月実施 八王子ろうきんアンケートより)
配布枚数 4,100枚・回収枚数 615枚

カードローン・キャッシングを利用している人	615人中 183人	29.7%
100万超の借入をしている人	183人中 32人	17.4%

定額=安心じゃない!
リボ払いのリスク

- ①支払いが少額のため、返済が長期化
- ②いくら使っても月々の返済額が同じだと、支払い残高が把握しづらくなる

お手軽=高金利
カードローンのリスク

- ①気軽な利用が借金への恐怖心を無くす
- ②他の融資手段よりも高金利
- ③月々の返済額を楽にすると利息がかさむ

いつもと変わらない日常

仕事を頑張るためにはプライベートが楽しく充実していきなきゃ! オシャレをして色んなところへ行きたいな!

プロフィール

野原日向子 (22)
栃木県出身

多趣味でアクティブな新入社員
新作の化粧品が出たら試さずにはいられないオシャレさん



仕事から帰った後は、家でまったりとゲームでリラックスタイム。ストレス解消でスッキリ!

プロフィール

日垣のぼる (30)
神奈川県出身

仕事をバリバリこなす期待の若手
しかし、最近プライベートですることがなく、スマートフォンゲームに熱中している



気軽な一歩が落とし穴に……

知っておくだけでも大事なこと

でも、何をどうやって考えればいいのか分からない

ライフプラン
資産形成
住宅取得
住宅ローン
資産運用
貯蓄
保険見直し
相続
家計診断

そんなあなたに、労働組合は**無料相談窓口**を用意しています

面談による相談(東京銀座)、電話相談、メール相談OK!
株式会社 FP コンサルティング (担当: 平沢、塩見)

ご利用は **0120-961-921** または **hino@fp-con.co.jp** まで
(電話の受付時間: 平日10:00 ~ 18:00)

秘密厳守! 年間約400件対応! 相談内容や氏名等を会社・組合に報告されることはありません!

最大22等級・安全運転を続けられた方に64%割引!

カンタン! 無料! お見積もり
保険証券(共済契約証書)と車検証のコピーをご用意のうえ、所属の団体または全労済までお問い合わせください。

さまざまな特典・割引でおトク!

- UP 運転者本人・配偶者限定特約 **8%割引!**
- NEW 東京都市圏優待割引 **9%割引!**
- UP 新車割引(1年保証・無事故特約) **割引率拡大!**

団体掛金適用!
所属の団体を通じてご加入いただくと、団体掛金が適用されます。

新しくなった! 全労済のマイカー共済 (2019年1月改定)

【お問合せ先】 全労済東京推進本部多摩支所 TEL042-525-6031 渡邊・横地
全労済群馬推進本部太田支所 TEL0276-61-3631 大元・星野
全労済茨城推進本部つくば支所 TEL029-846-1145 高橋

保障のことなら **全労済** 全国労働者共済生活協同組合連合会 **東京推進本部** (東京労働者共済生活協同組合)

「ココロ」と「カラダ」を支える「オカネ」

カードローン(マイプラン)

変動金利型 ● 無担保 ● 保証料込み ● ご返済期間: 1年ごとの自動更新
返済方式: 定額型または複高スライド型
ご利用限度額(複年度): 10万円~500万円(所属会員により異なります)
※所属会員以外の方の返済限度額 100万円までとなります。

最大引下げ後金利 **3.875%** ~ **7.075%** 提示金利

(マイプラン)を利用されている方も利用されていない方も

▽があったら、(中央ろうきん)で「借換え」を検討してみませんか?

(マイプラン)に借換えると、総支払利息はこんなに「軽減」できます!

借換え前	(マイプラン)に借換え後
借入総額: 100万円	借入総額: 100万円
借入期間: 6ヶ月	借入期間: 6ヶ月
借入利率: 7.075%	借入利率: 3.875%
総支払利息: 522,339円	総支払利息: 230,061円
軽減額: 292,278円	軽減額: 400,030円

まずは右記の内容をご確認いただき、ご相談ください!

ご利用されているカードローン等の「契約日・利用限度額・残高・年間返済額」

Webでカンタン仮審査!! 24時間受付中

「仮審査申込」から、本申込までの流れ

- 1 トップページのローン仮審査申込ボタンをクリック。
- 2 「カードローン(マイプラン)仮審査申込(新規・極度額増額)」ボタンをクリック。
- 3 仮審査申込 仮審査申込フォームに必要な情報を入力していただき、押し込むボタンをクリック。
- 4 受付・仮審査 受付、(中央ろうきん)より仮審査結果をお電話で連絡させていただきます。
- 5 本申込 申し込み書に必要事項をご記入のうえ、必要書類とあわせてご提出いただけます。

http://chuo.rokin.com (中央ろうきん) 検索

日野自動車福祉共済基金の 葬儀支援サービス

知ってる？
ワンだふるで
頼りになるこの制度

葬儀支援サービスは、日野自動車福祉共済基金が会員の皆様のために取り入れた福利厚生サービスです。新たな会費の負担や手続き等は不要です。

※記載のサービス内容は、2019年1月現在のものです。状況により変更となる場合がございます。

メリット1 葬儀費用の負担を軽減

会員本人及びご家族の方は、全国平均40万円相当の葬儀に必要な基本セットが会員本人と故人様との続柄によって、**無料～30万円** (税別) でご利用になれます。

●葬儀に必要な基本セット



- 祭壇
- お棺
- 寝台車
(車庫から10キロまで)
- ご遺影 (白黒)
- 会葬礼状 (100枚)
- 位牌 など

※式場使用料、会葬返礼品や飲食・料理などの接待費、寺院関係費、火葬料などは基本セットに含まれておりませんので、別途費用がかかります。

※基本セットだけで葬儀を行うことはできません。

●「基本セット」ご利用対象者のご利用料金

対象者 (ご葬儀の対象となる故人様)	ご利用料金 (税別)
● 会員本人 (以下本人) ・ 配偶者 ・ 扶養義務のある子女	無料
● (本人及び配偶者) の両親 ● 定年退職者本人及び配偶者	18万円
● 扶養義務のない子女 ● (本人及び配偶者) の祖父母 ● (定年退職者本人及び配偶者) の両親 ・ 子女	24万円
● (本人及び配偶者) の兄弟姉妹 ・ おじ ・ おば ・ 孫	30万円

※会員本人がご健在であれば何度でもご利用いただけます。

「葬儀支援サービス」をご利用されますと、「各所属の会社名」従業員一同の名札で**生花**または**花環**が1基提供されます。

メリット2 葬儀支援サービス独自の「あんしん」葬儀依頼

契約団体の皆様からの葬儀依頼は年間6,000件以上。ご依頼いただくご葬儀は、制度加盟300団体を代表したご葬儀として、1件1件丁寧な対応を実施いたしております。

● 離れて暮らすご家族のご葬儀もご依頼可能 **全国約500加盟葬儀社**
2,700を超える斎場施設

電話一本で安心の全国葬儀手配



総勢30名を超える(株)全国儀式サービス・コールセンター専属スタッフが、24時間・365日皆様の万が一をお手伝いいたします。

◀(株)全国儀式サービス コールセンター

相談だけでもOK

● 葬儀のご手配、事前相談は **24時間・365日対応**

フリーコール **0120-421-493**

最初に「日野自動車福祉共済基金」とお伝えください。

ご利用の際は、事前に上記の電話番号へご連絡ください。葬儀社とのお打合せ後のご連絡ではご利用になれません。

全国儀式サービスの ホームページ

詳細につきましては、全国儀式サービスのホームページをご覧ください。

全国儀式サービス

制度内容閲覧にはパスワードが必要です



ユーザー名
gishiki
パスワード
1_top_msg

制度運営会社 株式会社 全国儀式サービス TEL.03-3739-0755

日野自動車福祉共済基金会員、ご家族の皆様へ



介護の電話メール相談窓口 開設しました(無料)

費用は
福祉共済基金が
負担しています

「親の介護に不安を感じる」「祖父母の介護をしている親の健康が心配」など、高齢者になった家族の介護のこと、誰に質問したらよいのか迷ったら、相談窓口にご連絡ください。ベネッセシニアサポートの相談員が、高齢者介護に関するご相談、ご質問にお応えします。

相談の仕方

① 相談の予約をしてください (電話またはメール)

電話予約受付時間: 月曜～土曜 9:00～17:00 (日祝、年末年始を除く)

0120-344-455

オペレーターに「日野自動車福祉共済基金の電話相談希望」であること、ご希望の日時、お名前、ご連絡の取れる連絡先をお伝えください。

メール: Work-Care@benesse-senior-support.co.jp

(5営業日以内に返信されます)

② 相談内容を電話やメール用シートでヒアリングいたします

③ ご希望の相談日時 (土、日、夜間含む) に、ご指定の連絡先へ相談員から電話がかかりますので相談してください (対面相談をご希望の場合は別途ご相談に応じます)

一人で抱え込まず、
お気軽にご相談ください



本相談制度のお問合せ先: 日野自動車福祉共済基金 本部事務局 (TEL: 042-586-5236)

・介護の電話メール相談窓口は、法人契約に基づき、(株)ベネッセシニアサポートが提供しています。
・(株)ベネッセシニアサポートが相談者の同意を得て取得した個人情報は、本事業の実施の目的以外には使用致しません

日野自動車福祉共済基金

いもほり大会



熱いから
気をつけてね!



大きいの
掘ったよ!



たくさん
掘れたよ!



早く掘って
すいとん
食べたいな!!



ぼくの顔より
大きいかな...



「居酒屋てっちゃん」
特製すいとん



重いも賞は
僕がもらうよ
^^



おいもたくさん
取れたね

重いも賞!!
豪華景品を手に
「はい、ポーズ^^」



2018
11/11
Sunday
参加人数: 352人

日の出町 観光芋掘り農園

毎年恒例の「全支部合同いもほり大会」が、秋晴れのもと開催されました。昨年は台風の中での開催となりましたが、今年は絶好のいもほり日和となりました。いもほりを楽しんだあとは焼き芋と「居酒屋てっちゃん」で紹介の「特製すいとん汁」をお腹いっぱい食べていただき、重いも賞と抽選会を行いました。組合員とご家族のみなさんに喜んでもらった大会となりました。



全支部の
文体推進委員!
楽しい企画を
考えてます~





シュート
決めるぞ

今度こそ
止めるぞ

「開会式後の集合写真」

本社・日野支部活動報告

イベント報告②

ACTIVITY REPORT

2018
12/16
Sunday

場所
八王子「クーパー
フットボールパーク」

エンジョイフットサル大会

大会は、フットサルを行うには申し分のない天候の中で行われました。試合では、職場の仲間たちと、時には激しく、そしてエンジョイしながら日頃の練習の成果を発揮することが出来ました。参加チームにはグローバルなチームもあり、日頃社内ではなかなか出会うことのない人達と交流する事で沢山の仲間が出来た一日になりました。



順位決定戦

1位2位決定戦・・・決勝戦		
Aグループ 1位 すあま!	1-4	Bグループ2位 からあげ
3位4位決定戦		
Aグループ 2位 タイFC①	2-2	Bグループ2位 Gloria
5位6位決定戦		
Aグループ 3位 シリ・リヤナ	1-2	Bグループ3位 岩崎FC
7位8位決定戦		
Aグループ 4位 パンアメリカ	2-0	Bグループ4位 愉快的仲間達
9位10位決定戦		
Aグループ 5位 Zindaiko	3-3	Bグループ5位 タイFC②

優勝
からあげ
パワーレーン
実験部A

3位
Gloria
サービス部

2位
すあま!
パワーレーン
実験部B



レシピカード No.12



めんつゆシリーズ2

肉豆腐

(2~3人前)

超簡単で安い・早い・旨い1品。
以外にハマるかも??

材料

豆腐	1丁	めんつゆ(4倍濃縮)	150cc
豚バラ肉	200g	水	600cc
しょうが	3cm角1つ		
長ねぎ	5cm程度		

作り方

- 鍋にめんつゆ・水を入れる
- 豆腐・豚肉を鍋へ入れる
- せん切りしたしょうがを鍋へ入れる
- 15分程中火で煮込む
- 器に豆腐入れ、その上に豚肉・きざみねぎをのせたら完成(お好みで七味唐辛子を)

アドバイス

上記の作り方です十分ですが、煮込み終わる寸前に水溶き片栗粉を入れればあんかけ風に…ひと味違いますよ!

問い合わせ 労働組合羽村支部

小泉まで(内線 82-2710)

前回も多くの応援メッセージありがとうございました。これからも皆さんの期待に沿えるよう投稿していきますので、よろしくお願ひします。

応援してください一人の方を紹介したいと思います。

40代男性、既婚・子供ありの方ですが、全く料理をした事がなかったそうです。ですが「居酒屋てっちゃん」を見て興味をもち、料理を作るようになりました。(おいしく出来たようです)すると以前では考えられないほど夫婦円満になったそうです。うれし話ですね。

ストレスを受けながら日々過ごしている方は少なくないと思いますが、このページを見た人・作った人・食べた人みんなが少しでもホッと出来るひとときになればいいなと思っています。

そろそろ「居酒屋てっちゃん」開店しますか!

今回は「めんつゆシリーズ」でいつちやいます!

一品目は「まぐろの煮つけ」です。まぐろの煮つけという高い・難しいイメージがあると思います。しかし、そうではありません。めんつゆがあれば出来ちゃいます。まぐろは切り身ではなく、あら又は切り落としを使えば格安!どうであれ、まぐろはまぐろなのです。知り合いに出したらバカうけでした。一度試してみてください!

二品目は「肉豆腐」です。応援メッセージの中の二通ですが、本社支部の〇〇さんより豆腐料理のリクエストがありました。ちょうど載せようと思っていたのでタイミングが良かったですね。酒のつまみはもちろん、ご飯のおかずにもなる優れたもの!今夜どうですか?

どんどんいきますよ!

三品目は「鶏皮大根」です。出来上がりは程よい鶏皮の脂が大根にしみ込み…想像でわかりますよね。でも飲み過ぎ注意ですよ!!わだち秋号掲載「レシピカード No.10 鶏皮ソフトキムチ」と同様の鶏皮の下処理なので一緒に作るのも一つの手かもしれません!

それでは次回をお楽しみに!

前回は「めんつゆシリーズ」でいつちやいます!

一品目は「まぐろの煮つけ」です。まぐろの煮つけという高い・難しいイメージがあると思います。しかし、そうではありません。めんつゆがあれば出来ちゃいます。まぐろは切り身ではなく、あら又は切り落としを使えば格安!どうであれ、まぐろはまぐろなのです。知り合いに出したらバカうけでした。一度試してみてください!

二品目は「肉豆腐」です。応援メッセージの中の二通ですが、本社支部の〇〇さんより豆腐料理のリクエストがありました。ちょうど載せようと思っていたのでタイミングが良かったですね。酒のつまみはもちろん、ご飯のおかずにもなる優れたもの!今夜どうですか?

どんどんいきますよ!

三品目は「鶏皮大根」です。出来上がりは程よい鶏皮の脂が大根にしみ込み…想像でわかりますよね。でも飲み過ぎ注意ですよ!!わだち秋号掲載「レシピカード No.10 鶏皮ソフトキムチ」と同様の鶏皮の下処理なので一緒に作るのも一つの手かもしれません!

それでは次回をお楽しみに!

レシピカード No.13



めんつゆシリーズ3

鶏皮大根

(3~4人前)

鶏皮の旨味が大根にしみてもうたまりません!
豚肉もいけどやっぱり鶏皮だね~
呑兵衛さんは…

材料

鶏皮	250g(1パック)	水	600cc
大根	1/4本		
しょうが	3cm角1つ		
めんつゆ(4倍濃縮)	150cc		

作り方

- 鶏皮の下処理をする(鍋に湯を沸かし、15分茹で、ザルにあげて水気を切り、それを2回繰り返す)
- 大根は皮をむき、2cm程度の厚さに切る切った大根は大きさにもよりますが、2~4つに切る
- 鍋にめんつゆ・水を入れる
- 鶏皮・大根を鍋へ入れる
- せん切りしたしょうがを鍋へ入れる
- 鍋にフタをし20分程度中火で煮込む
- 冷めるまでそのまま置く
- 食べる前に温めれば完成(お好みで七味唐辛子を)

ポイント

- 面倒でも鶏皮はしっかり湯がきしょうが残った脂が程よく大根にしみます

応用編

- 鶏皮がダメという方は豚肉はもちろんですが、鶏のむね肉と油揚げもいいかも…

レシピカード No.11

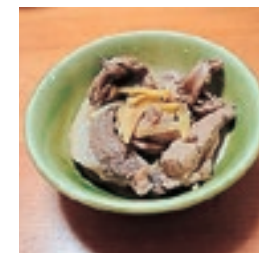

めんつゆシリーズ1

まぐろの煮つけ

(2~3人前)

まぐろの切り落としを使用した安くて旨い一品です。
味付けはめんつゆなので簡単!
(写真は本まぐろの切り落としを使用しています)

材料

まぐろの切り落とし 又はあら	1パック	水	700cc
めんつゆ(4倍濃縮)	200cc	しょうが	4cm角1つ
日本酒	100cc		

作り方

- 鍋にめんつゆ・日本酒・水を入れる
- まぐろは血あいを水で洗い流し、鍋へ入れる
- せん切りしたしょうがを鍋へ入れる
- 鍋のフタはせず中火で15分煮る(まぐろを煮る事とアルコール飛ばし)
- 鍋のフタをして冷めるまで置く(まぐろに汁をしみ込ませる)
- あとは食べる時に温めれば出来上がり

ポイント

- 日本酒がない場合、まぐろをしっかり水洗いする事としょうがを多めに入れればOK

応用編

- 今回はまぐろを紹介しましたが、ブリや鯛もおススメです。同時に大根を入れればブリ大根も出来ますよ!

「わだち Vol.355」にて皆さんから頂いたご意見・ご感想を紹介いたします。
ご意見・ご感想は今後発行される「わだち」、また内容によっては組合活動への参考とさせていただきます。
(注) 内容が類似しているものは集約し掲載しました。

企画	皆さんから	情宣局より
表紙	●表紙が綺麗で良かったです。	◀今後もイベントの写真など載せていきたいと思ってます。他に、表紙のアイデアなどありましたら教えてください！
組合役員紹介 (職場委員長紹介)	●職場委員長がより身近に感じられる記事で良かった。	◀今後も続けて紹介していきますのでご期待ください。
LIFEPLAN Vol.2	●ライフプランは、あまり見ません。 ●ライフプランは内容が20代向けでしたのであまり参考にならなかったです。	◀内容は20代向けから定年退職の方まで世代別に載せていきます。オカネの事を真剣に考えるのはメンドウかもしれませんが、将来への備えを考えながら読んでみてくださいね。
支部活動報告	●活動報告で色々な活動を知ることが出来て良かったです。 ●写真がきれいに撮られていて良かったです。 ●他支部のイベントに参加したくなる感じが伝わります。	◀ちょうど、秋まつりが各工場で行われたので写真も多く、見応えのあるページになりました。今後も、出来るだけ写真も多く載せていきたいと思ってます！
居酒屋てっちゃん	●居酒屋てっちゃん、「レシピカードNo.8」実家、我が家では「ずりだし」って言ってます。子供の頃よく食べていました。うまいですね!! ●居酒屋てっちゃん今夜の一品は簡単な一品で良いと思います。 ●居酒屋てっちゃんでは一人暮らしの私でも作れる気がしてきます。毎回楽しみにしています。 ●妻がサバ缶が好きなのでレシピを教えてください。 ●居酒屋てっちゃんは毎回楽しみにしています。先日コピーしたレシピを実家の母にあげました。 ●居酒屋てっちゃん今夜の一品のレシピが参考になります。●全部おいしそう。 ●サバ缶、鶏皮キムチがとてもおいしそうだった。	◀相変わらずの人気コーナー「居酒屋てっちゃん今夜の一品」に、コメントをたくさんいただきありがとうございます。今回は、「ずりあげ」や世間で話題の「サバ缶レシピ」など、「簡単!おいしい! レシピ」を紹介してもらいました。そして、前回リクエストいただいた「豆腐料理」ですが、肉豆腐のレシピをてっちゃんが投稿してくれました。今後もリクエストお待ちしておりますよ!ぜひ、コメントくださいね!
こちら情宣局	●パン屋さん特集、お店のおすすめ品が分かって良かったです。 ●おすすめパン屋さん投稿編をしてください。「俺も私もおいしいパン屋さん知ってます〜」って人いると思います。 ●とても楽しかったです。 ●おすすめのパン屋さんに行ってみようと思いました。	◀初めての企画でした。コメントいただいてホッとしてます。「おすすめのパン屋さん投稿編」ぜひ、組合員の皆さんからの情報ももらいたいです、企画考えておきます!
わだちクイズ	●わだちクイズ毎回職場の仲間と楽しくやっています。 ●いつも拝見させていただいております。一番の楽しみは、わだちクイズを解くことです。 ●今回のナンプレは時間がかかりましたが、解けてスッキリしました。 ●毎回楽しみにしています。●わだちクイズ楽しくて好きです! ●数独がなんとなく気になった。●数独は好きです。 ●ちょうどいい難易度で頭を使ったのでポケ予防になりました。●頭の体操とても良い。 ●クイズの景品が気になり応募しました。	◀安定の人気「わだちクイズ」。今回は「ナンプレ」でしたが、皆さんクイズを解くのを楽しみにしていただいているようで、うれしいです。「クロスワード」の方が比較的短時間で解けると思うので、いつもクイズをする時間がないという方もぜひ、挑戦して応募してくださいね。
全体	●いつも楽しみにしています。これからもよろしく願います。 ●全ページに絵や写真があり、とても分かりやすいです。 ●次回のわだちがいつ手元に届くのか楽しみです。カラーが多く身近な興味深い記事が多くなりました。 ●毎月発行してほしい。 ●面白かったです!良かった。●とてもためになりました。	◀「毎月発行してほしい。」「いつ手元に届くのか楽しみ。」などうれしいお言葉をたくさんいただきました。実際には、4回/年がやとですが、このようなコメントは作る側の励みになります!いつも、見ていただきありがとうございます^_^
その他	●補助を選択式にしてほしい。 ●イベント等、写真をもっと増やしてほしいです。前回の潮干狩りの写真はとってみたいです。 ●会社の食堂について。希望や意見などを特集してほしい。 ●カキ氷特集してほしい。 ●法人優待券の掲載又はQRコード化できませんか。 ●食堂でのイベント(外のお店)を増やしてほしいです。 ●わが家のペット復活、期待してます。 ●おすすめのカキ氷屋さんとかも企画してほしいです。 ●共働きで「わが家はこんな工夫をして子育てと両立してるよ」など、これからの若者夫婦が参考になるアイデアコーナー。 ●最近どんどん面白くなっていると思います! ●昔の日野のトラック特集。	◀さっそく、次回のWADACHIコミュニティでおすすめのカキ氷屋さんを企画することになりました。他にも、さまざまなご意見、リクエストありがとうございます。すぐには、ご希望に添えないものもありますが、参考にさせていただいておりますので、何かありましたら、ご感想・情報をお待ちしています。Webで投稿してくれる方も増えてきました。ぜひ、そちらも活用してください。

編集後記

新年が明けてあっという間に、2月になりました。2月の年中行事といえば節分ですね。毎年、節分の日には「鬼は外!福は内!」の掛け声とともに子供たちと豆まきをし、恵方巻きを食べています^^日本の風習や伝統に触れる機会として、できる範囲で年中行事を行っていきたくと思っています。そして、もう一つ忘れてはならないのがバレンタインデー。小学生女子のバレンタインでは、可愛くラッピングした手づくりチョコを交換するなど、親の出番が必要になることもあり、何かと大変!という話をよく聞きます。我が家は、男子のみなので誰がいくつもらってくるのか、親の方がそわそわしています^^さて、労働組合では2月といえば中旬から3月中旬に行われる「春の取り組み」です。巻頭特集で取り上げたように一年間の集大成。ぜひ、注目してみてください。

今回より、皆さんからの情報を載せていきます!!
おいしそうな「ラーメン」が揃いました~!
たくさん情報ありがとうございました!

今回のテーマは...
おすすめの
ラーメン屋です!

掲載させていただいた方には謝礼を用意していますので、ぜひ情報をお寄せください!



青梅 「いつ樹(いつき)」
羽村工場第2北門を右に出て新青梅街道突き当り、信号左側にあります。なんでもおいしいです。

沼田 「博多らーめん とんこつ家 高菜」
「茨城豚骨まる」・「茨城豚骨かく」の2種!! 定番の豚骨が「まる」。辛いのが「かく」2回は行きたくなるラーメン屋です。(ヒゲメガネ)

東大和 「狼煙屋(のろしや)」
どろどろのスープは濃厚な魚介とんこつスープ。やみつきです。(ぐるぐる巻き)

相模原 「夜鳴き軒」
相模原市洲野十字路(16号線)近くのおすすめのラーメン屋。辛味噌ラーメンに九条ねぎトッピングで風邪知らずです。(もとせんばい!?)

青梅 「つけ麺屋 丸孫(まるそん)商店」
毎週水・土曜日限定ラーメン有り。日野自動車の社員もよく見かけます。(ハイデンコッコ)

豊田 「毘沙門天」
チーズ油そば(900円)。カルボナーラ風でおいしい!! (和同開珎)

立川 「杏七家(いちななや)」
しょうゆラーメン。学生時代から大好きです。毎月17日は一杯500円で食べられます。(オレゴンの森から)

★写真付きで投稿してくれたので、まとめて紹介しま〜す! 紹介者(シーマーズ)

「ラーメンDININGれんげ」「めんや仁(じん)」「麺屋繁(しげる)」「れん」

太田

担々麺

太田

醤油ラーメン

太田

醤油ラーメン

伊勢崎

豚骨ラーメン

八王子 「田田(ダダ) 八王子店」
ミニラーメンやさいにんにく増し650円。ボリューム満点です。

次号のテーマは...
おすすめの
ケーキ屋 です!
各事業所近くのお店から、皆さんの地元のお店まで、ここのケーキ屋さんこのケーキがおススメ!というものをご紹介ください!ぜひ、コメント付きでお待ちしてます!!

番外編 たくさんの情報の中から店名とおすすめの一品をご紹介します!

- ・「一玄(いちげん)」(古河) ……一玄辛みそラーメン
- ・「ラーメン二郎」 ……ダブルぶた大ラーメン全マシマシ
- ・「鼎泰豊(ディタイフォン)」(立川) …チーローメン
- ・「ど・みそ」 ……みそラーメン
- ・「芳葉(よしば)」(拜島) ……担々麺
- ・「毘沙門天」(豊田) ……鶏そば
- ・「八王子みんみん」(八王子) ……「ネギラーメン」
- ・「美豚つけめんラーメン」(福生) ……魚介つけめんねぎ付き
- ・「にんにくや」 ……チャーシューメン

※ごめんなさい。謝礼の対象にはなりません。

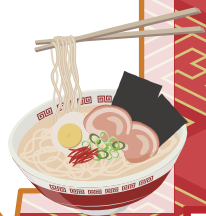

わだちクイズ応募・投稿用紙

「クロスワードパズル」

アンケートだけでも
回答をお願いします。

右ページのA～Fをならべかえてできることばを教えてください。

答え

★アンケートにご協力ください。

◆今回の号で「面白かった」「良かった」ものには○を、「良くなかった」ものには×を付け、その感想も教えてください。

- 表紙
- 巻頭特集これからの「働く」を考える
- 巻頭特集「いそぎさき哲史」さん特集
(自動車産業の重要性・自動車税・各支部「政策制度セミナー」報告)
- 組合役員紹介～職場委員長～
- LIFEPLAN
- イベント報告
(いもほり大会・エンジョイフットサル大会)
- 居酒屋てっちゃん
- こちら情宣局
- わだちクイズ

<ご感想>

◆その他、今後企画してもらいたい事や組合に期待すること等があれば、ご記入をお願いします。

★情報をお寄せください。掲載された方には、謝礼を用意しています！

◆情宣局では、皆さんからのおすすめ(情報)を募集しています。
下記テーマより選んで記入をお願いします。いくつでもOKです。

- 本 映画・DVD 休日の過ごし方 イベント グルメ その他

Web投稿からは
写真が投稿
出来ます！

ペンネーム ()

◆「WADACHI コミュニティ」次回のテーマは、おすすめの「ケーキ屋」です。店名とおすすめの一品を教えてください。

ペンネーム ()

支部 _____ 区 _____ 部 _____ グループ _____ 課 _____

職番 _____ 氏名 _____

「クロスワードパズル」

A～Fをならべかえて
できることばは?

1	2	3	4	5
6	B			F
7		8		9
10	C		12	
13			14	
	A	15		16
17	D			

【ヨコのキー】

- 1 自分の食糧は自分で生産します。
- 6 クオリティー。量より——だね。
- 8 円形闘技場や競技場のこと。コロッセオ。
- 10 政権をになっています。
- 12 その人とは、縁も——ありません。
- 13 秋の叙勲では、これを授かります。
- 15 両力士、がっぷり——に組みました。
- 17 これを塗ると、夜でも光って見えます。

正解者の中から抽選で 20 名の方に記念品を差し上げます。

応募方法 応募用紙(コピー可)に答えを記入の上、組合委員経由又は直接労働組合まで
みなさんのご応募お待ちしております

締切り 2019年3月15日(金)



こちらのQR
コードからも、
わだちクイズ
の回答が投
稿できます!
もし、問題がむつかしくて答えが
出せない時は、アンケートだけで
も回答いただくと嬉しいです!

Wadachi Quiz

わだち クイズ

- ### 【タテのキー】
- 2 車にも、アパートにも必要です。
 - 3 背中の方。———すがた。
 - 4 実地で学習すること。教育——。
 - 5 ロシア政府は、ここに——あります。
 - 7 わたしたちが、普段飲んでいるお茶です。
 - 8 英語では、ネゴシエーションとも言います。
 - 9 これに青を混ぜると紫になるよ。
 - 11 水1立方メートルの重さが基準です。
 - 14 アメリカズ・カップって何のレース?
 - 16 愛媛県は、昔こう呼ばれていました。

わだちクイズ 答え・当選者発表!!

わだち Vol.355
「ナンバープレース(数独)」の答え

7	5	4	6	9	8	2	1	3
1	9	6	7	2	3	8	4	5
3	8	2	4	1	5	6	9	7
6	1	7	5	8	4	3	2	9
5	2	3	9	6	1	4	7	8
9	4	8	3	7	2	5	6	1
4	6	9	8	5	7	1	3	2
2	7	5	1	3	6	9	8	4
8	3	1	2	4	9	7	5	6

4 × 6 × 7 × 5 = 840

多数の御応募ありがとうございました。
次回の御応募もお待ちしております。
当選された方には組合委員経由で景品をお渡します。

今回の正解率は
97%じゃ
(応募総数: 74名)



当選者は以下の皆さんです。
当選おめでとうございます。

- ・斉藤 国栄
- ・成田 健二
- ・吉田 勇太
- ・高田 雄太
- ・シヨウホ ロボ
ワイセン
- ・久保田 衛
- ・斉藤 洸也
- ・坏 悠希
- ・齋藤 雅人
- ・佐藤 大輔
- ・勝間田直哉
- ・池田 大樹
- ・高橋 広行
- ・宮東 章斗
- ・熊谷 俊宏
- ・芳賀 裕一
- ・杉谷 拓真
- ・西海 拓也
- ・小川 裕貴
- ・中野 文子
(敬称略)

2019年度

ハッピーライフ

募集開始

「年に1度」の募集です!



保険期間

2019年7月1日から1年間

募集期間

2019年3月25日~2019年4月11日

※詳細は後日配布する商品パンフレットをご覧ください。

【お問合せ先】

〈取扱代理店〉 日野トレーディング株式会社 保険旅行部

TEL. 042-696-4306

〒192-0023 東京都八王子市久保山 2-2

引受保険会社 三井住友海上火災保険株式会社 自動車法人営業部第一課 TEL. 03-3259-1453

賃貸住宅をお探しの方へ

日野自動車株式会社の社員様なら

仲介手数料20%割引

お探しの地域にあわせて提携業者をご紹介いたします。
詳細は株式会社日野ヒューテックまでお問い合わせください。

◆日野・羽村工場のお部屋探しは
株式会社日野ヒューテック



◆古河工場のお部屋探しは
お部屋探しの専門店

ホームメイト

※割引の適用には紹介カードが必要です。
お問い合わせは日野ヒューテックまで♪

提携店舗

東建コーポレーション 古河支店
茨城県古河市女沼849-3
TEL 0280-91-0100
ホームメイト 小山市店
栃木県小山市駅南町4-27-6
TEL 0285-31-4300

◆新田工場のお部屋探しは
お部屋探しの専門店

ホームメイト

※割引の適用には紹介カードが必要です。
お問い合わせは日野ヒューテックまで♪

提携店舗

東建コーポレーション 太田支店
群馬県太田市龍舞町1618-3
TEL 0276-47-7020



お問い合わせは…

株式会社日野ヒューテック

TEL: 042-589-2422

お部屋探し専用URL: <http://hhtre-tokusetu.jp/>

mail: info.fudousan@tech.hino.co.jp

スマホからも
下記QRコードから
アクセスできます





日野自動車労働組合の皆様へ

補助金
4,000円を
利用できます

法人会員制倶楽部 ラフォーレ倶楽部

いつもの旅をもっとお得に、もっと楽しく
会員様だけの**満足**がここにあります

【2018年度会員料金／新泊まり】(定員利用時1名様あたり／税別)
2019年度料金につきましてはホームページをご確認ください。

- MARRIOTT 伊豆修善寺・富士山中湖・軽井沢・琵琶湖・南紀白浜
- COURTYARD BY MARRIOTT 白馬 4,500円～
- LAFORÉTT 那須・伊東・修善寺 4,000円～
- LAFORÉTT 箱根強羅 5,500円～



【日野自動車労働組合の皆様はラフォーレ倶楽部の法人会員です。】

組合員とご家族は、会員料金でご利用いただけます。
ラフォーレ倶楽部WEBサイトより詳細をご確認の上、ご予約ください。

www.laforet.co.jp

WEB予約には利用者登録が必要です 法人会員No. 20372 法人パスワード 20372cc

保存版
ご利用の時まで大切に
保管しておいてください。

最高の第一印象を。

洋服の青山
AOYAMA TAILOR
SINCE 1964

初めてのスーツで

T-POINT
貯まる! 使える!

タイアップカード会員様
本人ご来店で
親子・兄弟・夫婦で使える!

家族割
クーポン券と
併用OK!

10%OFF

*タイアップカード会員様本人がカードご持参の上、ご一層にご来店いただいた場合に限りです。*詳しくは店頭係員まで。

日野自動車労働組合の皆様へ

ご来店確認用
バーコード
4 029200 043507

春の新作&フレッシュズ 応援フェア開催

フレッシュズ限定! スーツに必要なアイテムが全て揃う

<p>メンズ8点セット</p> <p>スーツにワイシャツ・ネクタイ・ベルト・シューズ・Tシャツ・ハンカチ・ソックスの7点が全て揃います。</p> <p>全て揃ってセット価格 ¥29,000<small>税別</small></p> <p>タイアップカードご利用で 10%OFF</p> <p>¥26,100<small>税別</small></p> <p>さらに1,000円クーポン券プレゼント</p>	<p>レディース5点セット</p> <p>スーツにブラウス・トップス・バッグ・ストッキングの4点が全て揃います。</p> <p>全て揃ってセット価格 ¥28,000<small>税別</small></p> <p>タイアップカードご利用で 10%OFF</p> <p>¥25,200<small>税別</small></p> <p>さらに1,000円クーポン券プレゼント</p>
---	---

*各種クーポン券との併用はできません。詳しくは係員までお問合せください。

家族で使える!! おトクな割引クーポン券 有効期間:本日より2019年5月31日(金)まで

<p>メンズスーツ 1点購入割引クーポン券</p> <p>1点 39,000円(税抜)以上の商品 *サビルロウ・ヒルトン及び一部ブランドは除きます。</p> <p>値下げ前価格よりの割引となります。</p> <p>半額+10%OFF</p> <p>A 6 9 7 6 0 0 0 2 0 0 5 0 7 A</p>	<p>メンズフォーマル 1点購入割引クーポン券</p> <p>1点 39,000円(税抜)以上の商品</p> <p>値下げ前価格よりの割引となります。</p> <p>¥17,000引+10%OFF</p> <p>A 6 2 0 6 0 0 0 2 1 7 0 0 4 A</p>	<p>レディーススーツ・フォーマル・コート 各1点購入割引クーポン券</p> <p>1点 19,000円(税抜)以上の商品 1点 18,000円(税抜)以上の商品</p> <p>値下げ前価格よりの割引となります。</p> <p>20%OFF+10%OFF</p> <p>A 6 8 0 6 0 0 0 2 0 0 2 0 8 A</p>
<p>メンズジャケット・コート 各1点購入割引クーポン券</p> <p>ジャケット1点 15,000円(税抜)以上の商品 コート1点 29,000円(税抜)以上の商品 *サビルロウ・ヒルトン及び一部ブランドは除きます。</p> <p>値下げ前価格よりの割引となります。</p> <p>半額+10%OFF</p> <p>A 6 9 7 6 0 0 0 2 0 0 5 0 7 A</p>	<p>メンズシューズ・バッグ 各1点購入割引クーポン券</p> <p>1点 9,900円(税抜)以上の商品 *一部ブランド商品は除きます。</p> <p>値下げ前価格よりの割引となります。</p> <p>¥3,000引+10%OFF</p> <p>A 6 2 0 6 0 0 0 2 1 7 0 0 4 A</p>	<p>レディースアイテム 1点購入割引クーポン券</p> <p>1点 2,900円(税抜)以上の商品</p> <p>値下げ前価格よりの割引となります。</p> <p>20%OFF+10%OFF</p> <p>A 6 8 0 6 0 0 0 2 0 0 2 0 8 A</p>

*本クーポン券をご持参の上、該当商品をお買い上げの際に1枚のみご利用いただけます。*他のクーポン券及び一部セットセールとの併用はできません。*クーポン券をご利用の場合は、別途補正料金を承ります。*オンラインストアを除く全国の洋服の青山店舗までご利用いただけます。*提携割引10%OFFには、タイアップカードのご提示が必要です。詳しくは係員までお問合せください。

洋服の青山×提携企業様限定 (洋服の青山)で、お会計1,000円あたり5,000円(税抜)以上のお買い上げで

全国のおいしい国産農産物がお買える!

JAタウンギフトカード
プレゼントキャンペーン

キャンペーン期間:2019年1月19日(土)~2019年6月30日(日)

抽選で計2,000名様プレゼント!

*詳しくは、店頭係員へお尋ねください。
*画像はイメージです。

詳しい内容や店舗検索は今すぐアクセス!

洋服の青山
https://www.y-aoyama.jp

スマホでカンタン店舗検索

タイアップCD 882

オススメのメニューをご紹介します

「クラブオフ」は全国各地でお得な特典を受けられる会員限定優待サービスです

日野自動車労働組合 福利厚生サービス

宿泊やグルメ、レジャーなど

約20万メニューが優待価格!



クラブオフを使って /

ビッグボーイの ごちそう肉メニューを食べよう!



The Rock ステーキ500g
わさび醤油付
単品 2,480円(税抜)

会員特典

申込No.5040458

ご飲食代
10%OFF

スマホ
クーポン
提示でOK!

チキンステーキ

単品 580円(税抜)



新・大俵ハンバーグ 200g
980円(税抜)

例えば /

家族3人で掲載の3品を注文した場合…

4,040円 → 3,636円

※表示はすべて税抜価格です。

404円
おトクに!

ご利用方法

当クラブホームページにアクセスし

申込No.5040458もしくはビッグボーイで検索!

下記どちらかの方法でご利用ください。

パソコンで!

当クラブホームページよりクーポンをプリント

印刷クーポン

アウトのうえ、ご利用当日にご提出ください。

※コンビニでの印刷も可能です。

スマホで!

スマートフォンなどのモバイル機器にて

画面提示クーポン

当クラブホームページにアクセスし、

クーポン画面をご提示ください。

全国267店舗で使える!

店舗検索はコチラ



本紙のご提示では特典適用とはなりませんので、ご注意ください。

●ご利用の際は必ずホームページに掲載の利用方法・特典内容を十分に確認の上、お申し込みください。掲載の利用方法以外でお申し込みをされた場合は、特典は受けられません。●掲載の内容はすべて2018年12月現在の情報です。内容が変更になる可能性がありますので、予めご了承ください。●詳細は当クラブのホームページをご確認ください。●掲載の画像はイメージです。

他にもさまざまなメニューをご用意! 詳しくは日野自動車労働組合HPよりクラブオフHPへアクセス!



日野自動車労働組合

<http://www.crinpa.or.jp/>

検索

メールマガジンに登録しよう

毎週会員限定のお得情報をお届け!

さらに、毎月プレゼントが当たるチャンスも!

登録
無料

クラブオフ新規登録キャンペーン

新規会員登録すると、抽選で豪華賞品をプレゼント! 詳しくはホームページまで



森の町内会
間伐に寄与する紙
www.mori-cho.org

この印刷物に使用している用紙は、森を元気にするための間伐と間伐材の有効活用に役立ちます。